

ทะเลเบียน
ช่าง
หัตถศิลป์ไทย

ภาคเหนือ



ทะเลเบียน
ช่าง
หัตถศิลป์ไทย

ภาคเหนือ



บทนำ

ศิลปกรรมประจำชาตินั้นมีความสำคัญมาก ด้วยเป็นงานฝีมือที่ต้องใช้ผู้รู้ผู้เชี่ยวชาญและผู้สืบทอดงานมาอย่างต่อเนื่อง ตั้งแต่สุโขทัยถึงวันนี้ฝีมือของช่างไทยได้เดินทางมานาน จนเชื่อได้ว่าเป็นวัฒนธรรมแห่งการแสดงฝีมือของศิลปกรรมประจำชาติและเป็นมรดกแผ่นดินที่ต้องสืบไปให้ยาวนาน ศูนย์ส่งเสริมศิลปาชีพพระหว่างประเทศ หรือ ศ.ศ.ป. เป็นองค์การมหาชน ภายใต้กำกับของกระทรวงพาณิชย์ ก่อตั้งขึ้นเมื่อ พ.ศ. 2546 ตามพระราชกฤษฎีกาองค์การมหาชน พ.ศ. 2542 โดยมีวัตถุประสงค์หลักในการส่งเสริม สนับสนุนให้มีการประกอบอาชีพผสมผสาน เพื่อสร้างผลิตภัณฑ์ศิลปหัตถกรรมพื้นบ้านตามโครงการส่งเสริมศิลปาชีพในสมเด็จพระนางเจ้าสิริกิติ์ พระบรมราชินีนาถ และส่งเสริมสนับสนุนด้านการตลาดสำหรับผลิตภัณฑ์ดังกล่าว ทั้งในประเทศและต่างประเทศ

ศ.ศ.ป. ให้ความสำคัญกับช่างฝีมือ ผู้สร้างสรรค์งานศิลปหัตถกรรม โดยวางแนวทางการคัดเลือกผู้มีทักษะฝีมือที่โดดเด่น และประพฤติตนเป็นประโยชน์ต่อวงการศิลปหัตถกรรมทั้งในด้านการอนุรักษ์ สร้างสรรค์ และถ่ายทอดการสร้างผลงานจากรุ่นสู่รุ่น ภายใต้โครงการ “ช่างหัตถศิลป์ไทย” เพื่อรวบรวมข้อมูลและจัดทำ “ทะเบียนช่างหัตถศิลป์ไทย” ขึ้น โดย ศ.ศ.ป. แบ่งประเภทการคัดเลือกช่างหัตถศิลป์ไทย อ้างอิงจากสารานุกรมไทยสำหรับเยาวชน เล่มที่ 13 เรื่องหัตถกรรมพื้นบ้าน โดย นายมานิช กงกะนันทน์ ซึ่งแบ่งตามลักษณะของวัสดุและเทคนิคการทำ มีอยู่ทั้งสิ้น 9 ชนิด ประกอบด้วย เครื่องไม้ เครื่องจักสาน เครื่องดิน เครื่องทอ (เครื่องผ้า) เครื่องรัก เครื่องโลหะ เครื่องหนัง เครื่องกระดาษ และเครื่องหิน ศ.ศ.ป. คาดหวังว่า “ทะเบียนช่างหัตถศิลป์ไทย” จะเป็นส่วนหนึ่งในการเผยแพร่ช่างศิลปหัตถกรรม และงานศิลปหัตถกรรมไทยให้เป็นที่รู้จักในวงกว้างและสามารถทำการตลาดระดับประเทศและนานาชาติต่อไป

ทะเบียนช่างหัตถศิลป์ไทยชุดนี้ รวบรวมข้อมูลช่างและครูช่างงานศิลปหัตถกรรมพื้นบ้านของไทยที่ผ่านการคัดสรร จำนวน 770 ราย จากทั่วประเทศ ภายในชุด แบ่งออกเป็น 4 เล่ม จำแนกตามภูมิภาค ได้แก่ ภาคเหนือ ภาคตะวันออกเฉียงเหนือ ภาคกลาง และภาคใต้



สารบัญ

1	บทนำ	60	• น่าน
4	ช่างหัตถศิลป์และ ครูช่างหัตถศิลป์	70	• พะเยา
5	งานหัตถกรรมพื้นบ้าน ของไทย	80	• พิจิตร
9	ช่างหัตถศิลป์ไทยใน ภาคเหนือ	90	• พิษณุโลก
10	• กำแพงเพชร	100	• เพชรบูรณ์
20	• เชียงราย	110	• แพร่
30	• เชียงใหม่	120	• แม่ฮ่องสอน
40	• ตาก	130	• ลำปาง
50	• นครสวรรค์	140	• ลำพูน
		150	• สุโขทัย
		160	• อุตรดิตถ์
		170	• อุทัยธานี

ช่างหัตถศิลป์ และครูช่างหัตถศิลป์

ช่างหัตถศิลป์ หรือ ช่างศิลปหัตถกรรม หมายถึง บุคคลที่ประกอบอาชีพศิลปหัตถกรรมที่บ้าน เป็นปัจเจกบุคคลที่ประกอบอาชีพผลิตงานศิลปหัตถกรรมโดยอิสระ ดำเนินการสร้างผลงานสำเร็จได้ด้วยตนเองไม่ต้องพึ่งพาผู้อื่น **คุณสมบัติ** 1. เป็นผู้มีสัญชาติไทยและยังมีชีวิตอยู่ 2. เป็นผู้สร้างสรรค์และพัฒนางานศิลปหัตถกรรมแขนงนั้น 3. เป็นผู้ปฏิบัติงานศิลปหัตถกรรมแขนงนั้นอยู่ในปัจจุบัน 4. เป็นผู้มีคุณธรรมและมีความรักในวิชาชีพของตน

ครูช่างหัตถศิลป์ หรือ ครูช่างศิลปหัตถกรรม หมายถึง บุคคลที่ประกอบอาชีพ และ/หรือ สอนงานศิลปหัตถกรรมที่บ้าน เป็นปัจเจกบุคคลที่ประกอบอาชีพผลิตงานศิลปหัตถกรรมโดยอิสระ ดำเนินการสร้างผลงานสำเร็จได้ด้วยตนเองไม่ต้องพึ่งพาผู้อื่น **คุณสมบัติ** 1. เป็นผู้มีสัญชาติไทยและยังมีชีวิตอยู่ 2. เป็นผู้สร้างสรรค์และพัฒนางานศิลปหัตถกรรมแขนงนั้น 3. เป็นผู้ปฏิบัติงานศิลปหัตถกรรมแขนงนั้นอยู่ในปัจจุบัน 4. เป็นผู้มีคุณธรรมและมีความรักในวิชาชีพของตน 5. เป็นผู้ถ่ายทอดงานศิลปหัตถกรรมแขนงนั้นอยู่ในปัจจุบัน

งานหัตถกรรมพื้นบ้าน ของไทย

งานหัตถกรรมพื้นบ้านของไทย จำแนกตามลักษณะของวัสดุและเทคนิคการทำ ดังนี้

เครื่องไม้ หัตถกรรมที่ประดิษฐ์ขึ้นจากไม้ โดยใช้ส่วนต่างๆ ของต้นไม้เป็นองค์ประกอบหลัก เช่น ราก ลำต้น กิ่ง กะลา ยกเว้นส่วนใบและเปลือก ผ่านการ เลื่อย ตัด ตอก ชัด สลัก ฉลุ วิธีที่นิยมกันคือ การแกะสลักและการฉลุ อาจมีการฟอก ย้อมสี รมควันหรือ ทาสารเคลือบเงาเพื่อความสวยงาม เครื่องไม้มุ่งเน้นการผลิตขึ้นเพื่อประโยชน์ใช้สอย หลายประเภท อาทิ เครื่องเรือน เช่น เตียง ตู้ เก้าอี้ เครื่องมือและเครื่องใช้ใน ชีวิตประจำวัน เช่น ทัพใส่ของ กระจ่ายชุดมะพร้าว เขียนหมาก เครื่องประดับตกแต่ง เช่น ช่างไม้แกะสลัก โคมไฟ เครื่องเล่นและเครื่องดนตรี เช่น หมากขุม ลูกข่าง โปงกลาง วัสดุที่นิยมใช้ทำเครื่องไม้ในประเทศไทย ได้แก่ ไม้สัก ไม้ชิงชัน ไม้โมกมัน ไม้แดง ไม้ไผ่ ไม้มะม่วง ไม้มะพร้าว และกะลามะพร้าว

เครื่องจักสาน หัตถกรรมที่จัก สาน หรือประดิษฐ์ขึ้นจากวัสดุธรรมชาติ โดยใช้ส่วนลำต้น หรือ ผิว หรือ ใส่ เป็นหลัก โดยการสานทั้งต้น หรือผ่า หรือจักเป็นเส้น แล้ว นำมาสาน ถัก พัน สอด อาจมีการฟอก ย้อมสี รมควัน หรือทาสารเคลือบเงาเพื่อความสวยงาม อาจมีการประกอบด้วยวัสดุอื่นเพื่อใช้เป็นโครงสร้างของรูปแบบผลิตภัณฑ์ เพื่อ การยึดให้เกิดความแข็งแรง และเพื่อการประดับตกแต่งให้เกิดความสวยงาม วัสดุที่นิยม ใช้จักสานในประเทศไทย เช่น หวาย ผักตบชวา กระจูด ไม้ไผ่ ป่านศรนารายณ์ ย่านลิเภา

เครื่องดิน หัตถกรรมที่ผลิตขึ้นโดยนำเอาดิน หรือดินเหนียว หิน ทราย แร่ธาตุต่างๆ มาผสมน้ำปั้นขึ้นรูปตามรูปร่างที่ต้องการ และมีการเผาให้แข็งตัว เพื่อคงรูปร่างอยู่ได้ ครอบคลุมได้ทั้งประเภทไม้เคลือบและประเภทเคลือบ ทั้งที่เผาไฟแรงสูงและต่ำก็ได้ โดย ชนิดของเครื่องปั้นดินเผาแบ่งออกตามอุณหภูมิที่เผาและเนื้อดิน ดังนี้ วัตถุดินเผา (Terra Cotta) เครื่องปั้นเนื้อดิน (Earthen Ware) เครื่องปั้นเนื้อแกร่ง (Stone Ware)

เครื่องกระเบื้องหรือเครื่องเคลือบ (Porcelain) เครื่องถ้วยจีน (Bone China) รวมถึง การเขียนลายใต้เคลือบและบนเคลือบ ตลอดจนงานปั้นดินให้ขึ้นรูปโดยไม่เผาไฟ อาจปล่อยให้ไว้ให้แห้ง หรือ ตากแดด งานหัตถกรรมเครื่องดินในประเทศไทยที่เป็นที่นิยม อาทิ เครื่องเบญจรงค์ เครื่องเคลือบลายคราม ศิลาลด ดอกไม้ประดิษฐ์จากดินไทย ของจำลองและของฉิว

เครื่องทอ (เครื่องผ้า) ผ้าหรือผลิตภัณฑ์ที่ทำจากผ้าโดยการทอด้วยเส้นใยธรรมชาติ เช่น ผ้าไหม ใช้เส้นใยที่ได้จากใยโปรตีนของรังไหม ผ้าฝ้าย ใช้เส้นใยที่ได้จากปุยฝ้าย การทอผ้านี้มีอยู่ในทุกภาคของประเทศ หลักการและวิธีการนั้นคล้ายคลึงกันทั้งหมด แต่อาจมีข้อปลีกย่อยแตกต่างกันบ้าง การทอนี้ทำด้วยมือโดยใช้เครื่องมือทอผ้าเรียกว่า “กี่” ซึ่งต้องอาศัยความชำนาญและความประณีต นับตั้งแต่การเตรียมเส้น การย้อมสี และการทอเป็นผืน เครื่องทอผ้า (เครื่องผ้า) ครอบคลุมผ้าผืน ผ้าที่ตกแต่งด้วยกรรมวิธีการปัก โดยใช้เข็มและเส้นด้ายต่างๆ เช่น เส้นด้ายฝ้าย เส้นไหม เส้นไหมพรม ดินเหนียว ดินทอง เข็อก ปักลงบนผืนผ้าด้วยมือหรือจักรเย็บผ้า ผ้าที่ได้จากการเขียนลาย เช่น ลายบาติก ลายทอง รวมถึงการนำผ้ามาแปรรูปเป็นเครื่องใช้ เครื่องประดับ ของตกแต่ง บ้าน เช่น กระเป๋า เข็มกลัด ดอกไม้ประดิษฐ์ หมอน และอาจประกอบหรือตกแต่งด้วยวัสดุอื่น เช่น ลูกปัด เปลือกหอย

เครื่องรัก ผลิตภัณฑ์ที่ใช้รักเป็นวัสดุสำคัญในการสร้างผลงาน เครื่องรักแบ่งออกได้เป็น เครื่องถม เครื่องเขิน และผลิตภัณฑ์ลายรดน้ำ เครื่องถม หมายถึง ผลิตภัณฑ์ที่ทำจาก โลหะเงินโดยการหล่อหรือการตีแผ่ให้ได้รูปทรงตามต้องการ แล้วขึ้นลายด้วยวิธีแกะสลัก กัดกรด หรือปั๊มลาย ลงยาถม มีทั้งถมเงินและถมทอง เครื่องเขิน หมายถึง ผลิตภัณฑ์ที่ทำโดยการนำไม้ไผ่มาขัดขึ้นรูป ไม้ที่ขึ้นรูปแล้ว เครื่องปั้นดินเผา หรือวัสดุอื่น มาลงรัก สวมหลายๆ ครั้ง แล้วขัดให้เรียบ ลงรักน้ำใสหรือรักผิวอีกครั้งเพื่อให้ผิวเป็นมันวาว นำไปอบเพื่อให้รักแห้งสนิท ทำลวดลายและตกแต่งสีด้วยชาด มุก ทองคำเปลว เงินเปลว เปลือกไข่ หรือสีน้ำมัน อาจใช้วัสดุอื่นมาประกอบ เช่น ทองเหลือง สแตนเลส เพื่อให้ แข็งแรงและเหมาะสมกับการใช้งาน ผลิตภัณฑ์ลายรดน้ำ หมายถึง ลวดลายหรือภาพรวม ไปถึงภาพประกอบลายต่างๆ ที่ปิดด้วยทองคำเปลวบนพื้นรัก โดยลวดลายหรือ ภาพลายทองที่ปรากฏสำเร็จในขั้นสุดท้ายด้วยการเอาน้ำรด กล่าวโดยย่อ “ลายรดน้ำ” คือ ลายทองที่ล้างด้วยน้ำ เครื่องรักเหมาะที่จะทำเป็นของขวัญทั่วไป ของตกแต่ง เครื่องประดับ และของที่ระลึก เช่น พาน ทับผ้า แจกัน กรอบรูป กำไล พวงกุญแจ

เครื่องโลหะ ผลิตภัณฑ์ที่ทำจากโลหะมีค่าและโลหะทั่วไป อาทิ เครื่องเงิน ซึ่งเป็นผลิตภัณฑ์ที่ทำจากโลหะเงินที่มีความบริสุทธิ์ไม่น้อยกว่าร้อยละ 92.5 โดยน้ำหนัก เครื่องทอง ซึ่งเป็นผลิตภัณฑ์ที่ทำด้วยโลหะทองคำล้วนหรือทองคำเจือ และอาจใช้วัสดุอื่นมาประกอบและตกแต่งให้ดูสวยงาม เช่น พลอย หิน ใช้เป็นเครื่องประดับ ของตกแต่ง หรือของใช้ เครื่องทองเหลือง ซึ่งเป็นผลิตภัณฑ์ที่ทำจากทองเหลืองเป็นวัสดุหลัก ผ่านกรรมวิธีการหล่อแบบขึ้นรูป หรือसानวดลาย อาจขัดเงาให้มันวาว หรือทาสี หรือรมดำ เครื่องเหล็กที่นิยมทำกันนั้น คือ เครื่องใช้ในครัวเรือนและการเกษตร เช่น มีด ขวาน ค้อน เคียว สิ่ว จอบ การทำเครื่องเหล็กเหล่านี้ จะต้องใช้วิธีตีเป็นวิธีหลัก ในการนี้จะต้องนำเอาแท่งเหล็กที่เตรียมเอาไว้มาเผาไฟให้ร้อนจนเป็นสีแดงในเตาเพื่อให้อ่อนตัวแล้วใช้คีมคีบนำมาวางบนทั่งตีด้วยค้อนใหญ่ให้เป็นรูปทรงต่างๆ ตามที่ต้องการ แล้วนำไปเผาอีกครั้งหนึ่งเพื่อนำมาตีแต่งให้ได้สัดส่วนตามต้องการ แล้วจึงตกแต่งเป็นครั้งสุดท้ายด้วยการขัดผิวและถูด้วยตะไบเพื่อให้ผิวเรียบ เครื่องโลหะลงหิน ซึ่งเป็นผลิตภัณฑ์ที่ทำจากทองแดงมาผสมกับโลหะอีก 1 หรือ 2 ชนิด คือ ทองและดีบุก สิ่งที่อยู่กันดีและใช้กันแพร่หลาย คือ “ชั้นลงหิน” นอกจากชั้นแล้ว ก็มีสิ่งอื่นอีก เช่น พาน ถาด เข็มเทียน ซ้อน มีด นอกจากนี้ การดูนลายโลหะ งานบุจุดโลหะ ถือเป็นงานช่างอีกอย่างหนึ่งของไทย ที่มีลักษณะเป็นการตกแต่งผิวภายนอกของศิลปวัตถุและสถาปัตยกรรมให้เกิดความงาม มีคุณค่า และคงทนถาวร การบุ หมายถึง การตี การแผ่ การกดทับ วัตถุต่างๆ ให้เกิดรูปร่าง รูปทรงต่างๆ เช่น การบุชิ้น บุพาน เป็นต้น และยังหมายถึง การหุ้มข้างนอกวัตถุต่างๆ ด้วยวัสดุอื่นๆ เพื่อให้เกิดความพิเศษ เช่น การบุทองลงบนชั้นเงิน และพานเงิน เป็นต้น การดูน หมายถึง การทำให้แผ่นโลหะต่างๆ เช่น แผ่นเงิน แผ่นทอง ฯลฯ เป็นรูปรอยนูนขึ้นมา เรียกกรรมวิธีนี้ว่าดูนลาย และอาจเรียกลวดลายที่ทำขึ้นนี้ว่าลายดูน ปัจจุบันช่างหัตถกรรมนิยมนำเทคนิคการดูนลายมาใช้ในงานภาพดูนโลหะนูนสูงนูนต่ำ

เครื่องหนัง ผลิตภัณฑ์ที่ทำจากหนังสัตว์ อาจย้อมสี ก่อนนำมาทำเป็นผลิตภัณฑ์ด้วยกรรมวิธีต่างๆ เช่น ตัด เย็บ สาน มัด ผูก ตอก ดุน จลุ และเขียนสี เพื่อให้มีรูปแบบ รูปทรง และลวดลายตามแบบที่ต้องการ อาจแต่งสี เคลือบเงา หรือขัดเงา หรือประกอบด้วยวัสดุอื่น เช่น ไม้ โลหะ พลาสติก เพื่อทำเป็นของใช้ ของประดับ ตกแต่งของที่ระลึก เช่น เข็มขัด ซองธนบัตร กรอบรูป กล้องใส่ซอง พวงกุญแจ กำไล หรือเพื่อทำเป็นเครื่องดนตรี ได้แก่ กลองหนัง หรือของใช้เพื่อความบันเทิง ได้แก่ หนังตะลุง นิยมเล่นกันในจังหวัดภาคใต้ โดยการใช้ตะเกียงส่องที่ตัวหนังตะลุง ขนาดความสูงประมาณ 1-2 ฟุต เพื่อให้เกิดเงาไปตกทอดบนจอผ้าที่ซึ่งเตรียมรับไว้ ที่ตัวหนังจะมีไม้ประกบตามตัวหนังเลยมมาด้านล่าง สำหรับเป็นมือจับเข้ดอันเดียว และมีคันไม้โยงสำหรับชักให้แขนของตัวเคลื่อนไหวไปตามบทพากย์ บทเจรจา และดนตรี

เครื่องกระดาษ แผ่นกระดาษและผลิตภัณฑ์ที่ทำมาจากกระดาษด้วยการใช้วัสดุธรรมชาติ ผ่านกระบวนการต้มเยื่อแล้วขึ้นแผ่นกระดาษบนตะแกรง นำไปตากให้แห้ง มีลวดลายตามธรรมชาติที่เกิดในเนื้อกระดาษเอง อาจย้อมสี เคลือบเงา จุลลลาย ปั้นให้ขึ้นรูปหรือ ตกแต่งให้เป็นลวดลายต่างๆ ด้วยวัสดุอื่น เช่น ซีลื้อย ดอกไม้แห้ง ใบไม้แห้ง ใบตองแห้ง และอาจมีการประกอบด้วยวัสดุอื่น เพื่อนำมาใช้ประโยชน์ในชีวิตประจำวัน เช่น ใช้เป็นของใช้ทั่วไป ใช้เป็นของตกแต่ง ใช้เพื่อความบันเทิง เช่น สมุดไทย ร่ม สายรุ้ง ธงฉัตร หัวโขน ตุ๊กตา ว่าว ดอกไม้ประดิษฐ์ ภาพหุ่นสูงนูนต่ำวัสดุที่นิยมใช้ทำกระดาษในประเทศไทย เช่น เปลือกของต้นปอ สา กาบหรือก้านกล้วย ใบสับปะรด ผักตบชวา

เครื่องหิน การนำหินธรรมชาติ เช่น หินทราย หินอ่อน หินแกรนิต มาแปรรูปเป็นผลิตภัณฑ์ โดยใช้วิธีการแกะสลักเป็นหลัก เช่น พระพุทธรูป เกือบสำหรับประดับ ตกแต่งฮวงซุ้ยหรือที่ฝังศพ รูปสิงโตนั่ง หรือมังกรพันเสา ซึ่งส่วนมากใช้ประดับไว้ตรงประตูทางเข้าไปในโบสถ์หรือวิหารต่างๆ ครกและไม้สำหรับตำและบดอาหาร ใบเสมา สำหรับปักเขตพระอุโบสถในวัดหรือกำหนดเขตวัดหรือที่ของสงฆ์ และลูกนิมิต ใช้ฝังอยู่ใต้ฐานเสมาโดยรอบ การผลิตเครื่องหิน เริ่มต้นด้วยการสลักหินจากภูเขาตามขนาดที่ต้องการ จากนั้นจะแต่งผิวหน้าให้เป็นรูปทรงตามต้องการด้วยการลับแต่งซึ่งมีอยู่ 2 ขั้นตอนด้วยกัน คือ การลับหยาบและการลับละเอียด แล้วจึงจะแต่งผิวหน้า อาจลอกลายลงไปบนหน้าหินแล้วสกัดด้วยเครื่องมือ ซึ่งมีลักษณะปลายแบนเหมือนขวาน เพื่อให้เป็นลวดลาย นอกจากนี้ เครื่องหินยังรวมถึงการนำหินสี หินมีค่า หรือพลอยมาตัด ตกแต่ง เจียรระไน ให้ได้รูปทรงที่ต้องการ เพื่อนำมาใช้เป็นเครื่องประดับตกแต่ง ปัจจุบันแหล่งหินธรรมชาติมีจำนวนลดลง จึงมีผู้นำหินสังเคราะห์มาใช้ในการทำเครื่องหินสำหรับการประดับตกแต่งเพิ่มมากขึ้น

แหล่งข้อมูล

- สารานุกรมไทยสำหรับเยาวชน เล่มที่ 13 เรื่องหัตถกรรมพื้นบ้าน โดย นายมานิช กงกะนันทน์
- www.sacict.net (หลักเกณฑ์การสมัครเป็นสมาชิก ศ.ศ.ป.)
- www.oknation.net/blog/print.php?id=110445

ทะเลเบียน
ช่าง
หัตถศิลป์ไทย

ภาคเหนือ



ศราวุฒิ สุมนัต

ข้อมูลส่วนตัว

วัน เดือน ปีเกิด: 2 มกราคม 2510
 ที่อยู่: 40 หมู่ 7 ต.หนองปลิง อ.เมือง
 จ.กำแพงเพชร 62000
 โทรศัพท์มือถือ: 086 396 463

ประวัติการศึกษา

2528 มัธยมศึกษา ศูนย์การศึกษานอกโรงเรียน

ประวัติการเรียนรู้ด้านผลิตภัณฑ์

2533 เรียนรู้จากพี่ชาย นายสุรศักดิ์ สุพนันต์ เรืองงามไม้

ประสบการณ์ทำงาน

2533 เริ่มผลิตหัตถกรรมงานไม้ ในกรุงเทพฯ
 2547 ประกอบอาชีพช่างหัตถกรรมงานไม้ อ.กำแพงเพชร ภายใต้กลุ่มศิลปประดิษฐ์จากใบลาน

รางวัล/มาตรฐานที่ได้รับ

2549 ผลิตภัณฑ์ OTOP ระดับ 4 ดาว
 2553 ผลิตภัณฑ์ OTOP ระดับ 2 ดาว

แหล่งข้อมูล: www.thaitambon.com



มดงาน



มดนักสู้



รายละเอียดผลงาน



สม อุ่นพ่วง

ข้อมูลส่วนตัว

วัน เดือน ปีเกิด: 7 กุมภาพันธ์ 2503
 ที่อยู่: 42/3 หมู่ 9 หมู่บ้านบ้านใหม่โพธิ์พัฒนา ต.ถ้ำกระต่ายทอง
 อ.พรานกระต่าย จ.กำแพงเพชร 62110
 โทรศัพท์: 055 767 169



นกคุ้ม



ผลงานเตลารูป



นกเป็ดน้ำ

ประวัติการศึกษา

2515 ประถมศึกษา จ.สุโขทัย

ประวัติการเรียนรู้ด้านผลิตภัณฑ์

2515 เรียนรู้จากบรรพบุรุษ เรื่องการแกะสลักไม้

ประสบการณ์ทำงาน

2515 เริ่มผลิตผลงานเป็นของตนเอง
 2531 ประธานกลุ่มอาชีพแกะสลัก กลุ่มหัตถกรรมไม้แกะสลักบ้านใหม่โพธิ์พัฒนา
 2535 วิทยากรเผยแพร่ความรู้ให้กับชาวบ้านและนักเรียน อ.พรานกระต่าย และอำเภอใกล้เคียง

รางวัล/มาตรฐานที่ได้รับ

2546 ผลิตภัณฑ์ OTOP ระดับ 5 ดาว
 2547 มาตรฐานผลิตภัณฑ์ชุมชน (มผช.)

แหล่งข้อมูล: ศูนย์ข้อมูลกลางทางวัฒนธรรม กระทรวงวัฒนธรรม



สมนึก แก่นไม้หอม

ข้อมูลส่วนตัว

วัน เดือน ปีเกิด: 18 มีนาคม 2500

ที่อยู่: 61/1 หมู่ 9 หมู่บ้านคลองเตย

ต.คลองลานพัฒนา อ.คลองลาน

จ.กำแพงเพชร 62180

โทรศัพท์: 055 786 282

โทรศัพท์มือถือ: 089 638 2660



เก้าอี้พญานาค



มังกรทอง



มังกรทอง

ประวัติการศึกษา

2522 ปริญญาตรี มหาวิทยาลัยราชภัฏ
กำแพงเพชร

ประวัติการเรียนรู้ด้านผลิตภัณฑ์

2524 เรียนรู้จากคุณอำนวย อินทนิย์
โรงงานไม้

ประสบการณ์ทำงาน

2525 เริ่มผลิตผลงานของตนเองร่วมกับ
กลุ่มหัตถกรรมพื้นบ้าน

รางวัล/มาตรฐานที่ได้รับ

2549 รางวัลชนะเลิศระดับภาคเหนือ
หมู่บ้านหัตถกรรมพื้นบ้าน

2551 ผลิตภัณฑ์ OTOP ระดับ 3 ดาว

แหล่งข้อมูล: www.thaitambon.com



บำรุง นุ่มเกลี้ยง

ข้อมูลส่วนตัว

วัน เดือน ปีเกิด: 15 กรกฎาคม 2514
 ที่อยู่: 67/1 หมู่ 1 ต.คุยบ้านโอง
 อ.พรานกระต่าย จ.กำแพงเพชร 62110
 โทรศัพท์มือถือ: 084 622 3137

ประวัติการศึกษา

2549 มัธยมปลาย ศูนย์การศึกษานอก
 โรงเรียน อ.กำแพงเพชร

ประวัติการเรียนรู้ด้านผลิตภัณฑ์

2542 เรียนรู้จากผู้รู้ในชุมชนเรื่องการ
 จักสานไม้ไผ่

ประสบการณ์ทำงาน

2543 จัดตั้งกลุ่มเรือเปล

รางวัล/มาตรฐานที่ได้รับ

-

แหล่งข้อมูล: สำนักงานพัฒนาชุมชนจังหวัด



เรือเปลจักสานไม้ไผ่



เรือเปลจักสานไม้ไผ่ เรือเปลจักสานไม้ไผ่



ดอกไม้ สีห้วย

ข้อมูลส่วนตัว

วัน เดือน ปีเกิด: 6 พฤษภาคม 2493

ที่อยู่: 54 หมู่ 5 หมู่บ้านหนองกรด

ต.ประชาสุขสันต์ อ.ลานกระบือ

จ.กำแพงเพชร 62170

โทรศัพท์มือถือ: 089 903 0911

ประวัติการศึกษา

2504 ประถมศึกษา ร.ร.วัดเมืองพล

ประวัติการเรียนรู้ด้านผลิตภัณฑ์

2500 เรียนรู้จากผู้รู้ในชุมชน เรื่องการ
ปลูกหม่อน การเลี้ยงไหม และการทอผ้า

2545 อบรมการพัฒนาผลิตภัณฑ์จาก
ศูนย์พัฒนาอาชีพหมู่บ้านหนองกรด

2554 อบรมการพัฒนาการปลูกหม่อน
และการเลี้ยงไหม จากศูนย์พัฒนาฝีมือ
แรงงาน จ.กำแพงเพชร

ประสบการณ์ทำงาน

2542 ผลิตและจำหน่ายผลิตภัณฑ์ผ้าทอ
ของตนเอง

รางวัล/มาตรฐานที่ได้รับ

-

แหล่งข้อมูล: สำนักงานพัฒนาชุมชนจังหวัด



ผ้าถุงไหม



ผ้าขาวม้าไหม



ผ้าขาวม้าไหม



แสงจันทร์ แปงปางไส

ข้อมูลส่วนตัว

วัน เดือน ปีเกิด: 3 มกราคม 2498

ที่อยู่: 3 หมู่ 16 ต.คลองน้ำไหล

อ.คลองลาน จ.กำแพงเพชร

โทรศัพท์มือถือ: 089 507 8099



ผ้าทอพื้นเมือง



ผ้าย้อมสีธรรมชาติ



ผ้าย้อมสีธรรมชาติ

ประวัติการศึกษา

2509 ประถมศึกษาปีที่ 4 จ.กำแพงเพชร

2536 ประถมศึกษาปีที่ 6 ศูนย์การศึกษา

นอกโรงเรียน จ.กำแพงเพชร

ประวัติการเรียนรู้ด้านผลิตภัณฑ์

2508 เรียนรู้จากบรรพบุรุษ เรื่องการ

ทอผ้า

ประสบการณ์ทำงาน

2543 จัดตั้งกลุ่มสตรีทอผ้าพื้นเมืองย้อม

สีธรรมชาติบ้านขี้มดคล

รางวัล/มาตรฐานที่ได้รับ

2546 ผลิตภัณฑ์ OTOP ระดับ 4 ดาว

ผ้าทอพื้นเมือง

2547 มาตรฐานผลิตภัณฑ์ชุมชน (มผช.)

ผ้าทอมือลายซัด

2547 ผลิตภัณฑ์ OTOP ระดับ 3 ดาว

ผ้าทอพื้นเมืองย้อมสีธรรมชาติ

2549 ผลิตภัณฑ์ OTOP ระดับ 3 ดาว

ผ้าทอพื้นเมืองย้อมสีธรรมชาติ

2552 มาตรฐานผลิตภัณฑ์ชุมชน (มผช.)

ผ้าทอมือลายซัด

2552 ผลิตภัณฑ์ OTOP ระดับ 4 ดาว

ผ้าทอพื้นเมืองย้อมสีธรรมชาติ

2553 ผลิตภัณฑ์ OTOP ระดับ 4 ดาว

ผ้าทอพื้นเมืองย้อมสีธรรมชาติ

แหล่งข้อมูล: สำนักงานพัฒนาชุมชนจังหวัด



เหมยเชิง อยู่สุภาพ

ข้อมูลส่วนตัว

วัน เดือน ปีเกิด: 1 มกราคม 2495
 ที่อยู่: 77/7 หมู่ 9 หมู่บ้านคลองเตย
 ถ.กำแพงเพชร-น้ำตกคลองสาน
 ต.คลองสานพัฒนา อ.คลองสาน
 จ.กำแพงเพชร 62180
 โทรศัพท์มือถือ: 081 674 3028



ผ้าปักชาวเขาลายเจดีย์และลายบันได



ผ้าปักชาวเขา
 ตกแต่งลวดลาย



ผ้าปักชาวเขา
 ลายดอกทานตะวัน
 และดาวเรือง

ประวัติการศึกษา

2540 ประถมศึกษา ศูนย์การศึกษานอก
 โรงเรียน

ประวัติการเรียนรู้ด้านผลิตภัณฑ์

2545 เรียนรู้จากบรรพบุรุษ เรื่อง
 การปักผ้า

ประสบการณ์ทำงาน

2550 ประธานกลุ่มผ้าชาวเขา

รางวัล/มาตรฐานที่ได้รับ

2552 ผลิตภัณฑ์ OTOP ระดับ 4 ดาว
 2552 มาตรฐานผลิตภัณฑ์ชุมชน (มผช.)
 2553 ผลิตภัณฑ์ OTOP ระดับ 4 ดาว

แหล่งข้อมูล: สำนักงานพัฒนาชุมชนจังหวัด



เบญจมาพร เมฆปรีดาวงศ์

ข้อมูลส่วนตัว

วัน เดือน ปีเกิด: 6 มกราคม 2514

ที่อยู่: 55 หมู่ 1 ต.สลกบาตร

อ.ชาณุารักษ์บุรี จ.กำแพงเพชร

62140

โทรศัพท์: 055 771 772

โทรศัพท์มือถือ: 081 550 4837



กรอรูปติบุก



สร้อยคอติบุก

โล่รางวัลติบุก

ประวัติการศึกษา

2530 ประกาศนียบัตรวิชาชีพ (ปวช.)

ร.ร.เทคนิคเปรมฤทัยบริหารธุรกิจ

ประวัติการเรียนรู้ด้านผลิตภัณฑ์

2536 เรียนรู้งานตีบุกจากการศึกษาด้วยตนเอง

ประสบการณ์ทำงาน

2543 ผลิตและจำหน่ายผลิตภัณฑ์ตีบุก

กลุ่มผลิตภัณฑ์ตีบุก

รางวัล/มาตรฐานที่ได้รับ

2546 ผลิตภัณฑ์ OTOP ระดับ 5 ดาว

ผลิตภัณฑ์จากตีบุก

2547 มาตรฐานผลิตภัณฑ์ชุมชน (มผช.)

จานโซวี

2547 ผลิตภัณฑ์ OTOP ระดับ 3 ดาว

ผลิตภัณฑ์ตีบุก

2548 มาตรฐานผลิตภัณฑ์ชุมชน (มผช.)

2549 ผลิตภัณฑ์ OTOP ระดับ 3 ดาว

ผลิตภัณฑ์ตีบุก

2551 มาตรฐานผลิตภัณฑ์ชุมชน (มผช.)

2553 ผลิตภัณฑ์ OTOP ระดับ 4 ดาว

ผลิตภัณฑ์ตีบุก

แหล่งข้อมูล: สำนักงานพัฒนาชุมชนจังหวัด



สุนทร สุวรรณ

ข้อมูลส่วนตัว

วัน เดือน ปีเกิด: 6 พฤษภาคม 2517

ที่อยู่: 243 หมู่ 9 หมู่บ้านบ้านใหม่คลอง

ม่วง ต.ระทาย อ.บึงสามัคคี

จ.กำแพงเพชร 62210

โทรศัพท์มือถือ: 087 662 5116

ประวัติการศึกษา

2529 ประถมศึกษา ร.ร.วรดิษวิทยา

ประสูติ

2532 มัธยมต้น ร.ร.วรดิษวิทยาประสูติ

ประวัติการเรียนรู้ด้านผลิตภัณฑ์

2530 เรียนการแกะหนังตะลุงจาก

คุณประพันธ์ สุมาน

ประสบการณ์ทำงาน

2530 เริ่มผลิตผลงานหนังแกะสลัก

เป็นของตนเอง

2547 ช่างแกะสลักหนังขนาดใหญ่

ที่สุดในโลก

รางวัล/มาตรฐานที่ได้รับ

2547 มาตรฐานผลิตภัณฑ์ชุมชน (มผช.)

2550 มาตรฐานผลิตภัณฑ์ชุมชน (มผช.)

2553 มาตรฐานผลิตภัณฑ์ชุมชน (มผช.)

แหล่งข้อมูล: สำนักงานมาตรฐานผลิตภัณฑ์

อุตสาหกรรม



ไทยจักสาน วิธีชีวิตไทย



นารายณ์ทรงครุฑ
บนราหู



นางรำ



ลักษณวดี มาลินีกุล

ข้อมูลส่วนตัว

วัน เดือน ปีเกิด: 8 กันยายน 2511
 ที่อยู่: 144 หมู่ 21 ต.เทพนคร
 อ.เมือง จ.กำแพงเพชร 62000
 โทรศัพท์: 055 712 886
 โทรศัพท์มือถือ: 084 048 1797

ประวัติการศึกษา

2529 มัธยมศึกษา ร.ร.สตรีวิทยา 2

ประวัติการเรียนรู้ด้านผลิตภัณฑ์

2529 เรียนรู้จากบิดา-มารดา เรื่องงานกระดาษและงานประดิษฐ์

ประสบการณ์ทำงาน

2544 เริ่มผลิตผลงานเป็นของตนเอง

รางวัล/มาตรฐานที่ได้รับ

-

แหล่งข้อมูล: สำนักงานพัฒนาชุมชนจังหวัด



ผลิตภัณฑ์จากกระดาษใยพืช



กรอบรูปกระดาษ
กล้วยไข่



บัตรอวยพร



คำจันทร์ ยาโน

ข้อมูลส่วนตัว

วัน เดือน ปีเกิด: 7 พฤศจิกายน 2503
 ที่อยู่: 248 หมู่ 6 หมู่บ้านถ้ำผาตอง
 ต.ท่าสูด อ.เมือง จ.เชียงราย 57100
 โทรศัพท์มือถือ: 081 602 4775



ทำบุญไหว้พระ

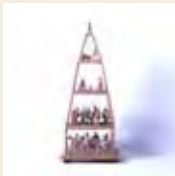

สี่ธรรม

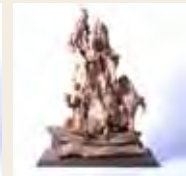

ลิงป็นหน้าผา

ประวัติการศึกษา

2517 ประถมศึกษาปีที่ 4
 2549 ปริญญาบัตรศิลปศาสตรบัณฑิต
 กิตติมศักดิ์ สาขาศิลปกรรม มหาวิทยาลัย
 ราชภัฏเชียงราย

ประวัติการเรียนรู้ด้านผลิตภัณฑ์

2527 เรียนรู้งานแกะสลักไม้ที่บ้าน
 ล้านนาจากคุณตา นายแสวง ลือสุวรรณ
 และแนวคิดจากอาจารย์ถวัลย์ ดัชนี โดย
 แทรกวิถีชีวิตล้านนาเข้าไปในผลิตภัณฑ์

ประสบการณ์ทำงาน

2527 เริ่มการแกะสลักกระบวย
 2531 รวมกลุ่มอาชีพแกะสลักไม้
 2541 ผลิตงานแกะสลักจากไม้ไผ่ และ
 กะลามะพร้าว
 2550 แสดงผลงาน ณ กรุงวอชิงตัน ดีซี
 สหรัฐอเมริกา

รางวัล/มาตรฐานที่ได้รับ

2537 รางวัลหัตถกรรมดีเด่น กรม
 ส่งเสริมอุตสาหกรรม
 2544 รางวัลผลิตภัณฑ์ดีเด่น งานแสดง
 สินค้า Made in Thailand
 2545 รางวัลชนะเลิศ งานหัตถศิลป์
 ถิ่นไทย
 2546 ผลิตภัณฑ์ OTOP ระดับ 5 ดาว
 2548 รางวัลชนะเลิศ “ผลิตภัณฑ์ชุมชน
 จากภูมิปัญญาไทย”
 2549 ครุภูมิปัญญาไทย รุ่นที่ 5 สาขา
 ศิลปกรรม สำนักงานเลขาธิการสภา
 การศึกษา กระทรวงศึกษาธิการ
 2551 บุคคลต้นแบบคนดีศรีแผ่นดิน

แหล่งข้อมูล: กรมส่งเสริมอุตสาหกรรม



อินตา จินทร์สุข

ข้อมูลส่วนตัว

วัน เดือน ปีเกิด: 8 เมษายน 2491

ที่อยู่: 284 หมู่ 3 หมู่บ้านกองยาว

ต.แม่ข้าวต้ม อ.เมือง จ.เชียงราย 57100

โทรศัพท์มือถือ: 086 052 8126



โตกหวาย



โตกหวาย



รายละเอียดผลงาน

ประวัติการศึกษา

2504 ประถมศึกษา ร.ร.ชุมชน

แม่ข้าวต้มหลวง

ประวัติการเรียนรู้ด้านผลิตภัณฑ์

2546 เรียนรู้ด้วยตนเองและศึกษาดูงาน
ทั่วไป

ประสบการณ์ทำงาน

2547 ก่อตั้งกลุ่มออกแบบผลิตภัณฑ์
โตกหวาย

2547 ถ่ายทอดความรู้ให้แก่ผู้สนใจ

2550 ผลิตโตกหวายขนาดใหญ่ที่สุดในโลก ณ มหาวิทยาลัยราชภัฏเชียงราย

รางวัล/มาตรฐานที่ได้รับ

2552 เกียรติบัตร มหาวิทยาลัย

เทคโนโลยีราชมงคล้านนา

2553 มาตรฐานผลิตภัณฑ์ชุมชน (มผช.)

2553 ผลิตภัณฑ์ OTOP ระดับ 4 ดาว

2554 มาตรฐานผลิตภัณฑ์ชุมชน (มผช.)

2554 ครูช่างศิลปหัตถกรรม ศูนย์

ส่งเสริมศิลปาชีพระหว่างประเทศ

(องค์การมหาชน)

แหล่งข้อมูล: สำนักงานมาตรฐานผลิตภัณฑ์

อุตสาหกรรม



ศรี ลิ้มเมต

ข้อมูลส่วนตัว

วัน เดือน ปีเกิด: 1 เมษายน 2488
 ที่อยู่: 46 หมู่ 3 หมู่บ้านทุ่งม่าน
 ต.เวียงกาหลง อ.เวียงป่าเป้า
 จ.เชียงราย 57260
 โทรศัพท์: 053 782 182
 โทรศัพท์มือถือ: 089 435 7547

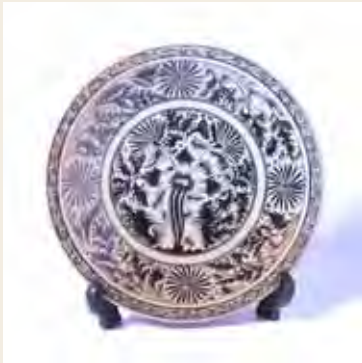

จานเวียงกาหลง ลายสระบัว

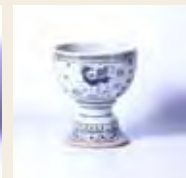
ไหเวียงกาหลง
ลายกิเลนช้นน้ำมนต์เวียง
กาหลง ลายหงส์

ประวัติการศึกษา

2502 ประถมศึกษาปีที่ 4

ประวัติการเรียนรู้ด้านผลิตภัณฑ์

2531 เรียนกรรมวิธีการผลิตเครื่องเคลือบ จากมหาวิทยาลัยเชียงใหม่
 2546 เรียนการพัฒนาต่อยอดเครื่องเคลือบ จากมหาวิทยาลัยเชียงใหม่
 2548 เรียนการออกแบบผลิตภัณฑ์ จากเทคโนโลยีราชมงคูล วิทยาเขตเชียงใหม่

ประสบการณ์ทำงาน

2531 เริ่มงานทำเครื่องปั้น และก่อตั้งกลุ่มเครื่องเคลือบโบราณเวียงกาหลง (เตาลุงศรี)
 2547 ประธานกลุ่มช่างหัตถกรรม นำผลิตภัณฑ์เข้าร่วมโครงการ OTOP
 2550 วิทยากรครูปราชญ์ชาวบ้าน ร.ร.บ้านทุ่งม่าน

รางวัล/มาตรฐานที่ได้รับ

2546 รางวัลภูมิปัญญาไทย จากกรมทรัพย์สินทางปัญญา
 2546 ผลิตภัณฑ์ OTOP ระดับ 4 ดาว
 2553 มาตรฐานผลิตภัณฑ์ชุมชน (มผช.)
 2553 ผลิตภัณฑ์ OTOP ระดับ 5 ดาว
 2554 รางวัลคนดีศรีเวียงป่าเป้า สาขาประวัติศาสตร์และโบราณคดี

แหล่งข้อมูล: กรมทรัพย์สินทางปัญญา



สิริวัฒน์ เรียงปัญญา

ข้อมูลส่วนตัว

วัน เดือน ปีเกิด: 25 สิงหาคม 2495
 ที่อยู่: 423/5 หมู่ 1 ถ.บรรพปราการ
 ต.เวียง อ.เมือง จ.เชียงราย 57000
 โทรศัพท์มือถือ: 081 883 3044



ผ้าทอมือลวดลายประยุกต์



ผ้าทอมือหลากสี

ผ้าทอมือลวดลาย
ผสมผสาน

ประวัติการศึกษา

2512 มัธยมต้น ศูนย์การศึกษานอก
 โรงเรียน อ.ลำปาง
 2514 มัธยมปลาย ศูนย์การศึกษานอก
 โรงเรียน ร.ร.ลำปางกัลยาณี
 2515 ปริญญาตรี มหาวิทยาลัย
 รามคำแหง

ประวัติการเรียนรู้ด้านผลิตภัณฑ์

2535 ศึกษาและคิดค้นลายผ้าด้วยตัวเอง

ประสบการณ์ทำงาน

2535 เริ่มผลิตผลงานเป็นของตนเอง

รางวัล/มาตรฐานที่ได้รับ

2547 ผลิตภัณฑ์ OTOP ระดับ 3 ดาว
 2549 ผลิตภัณฑ์ OTOP ระดับ 4 ดาว
 2552 ผลิตภัณฑ์ OTOP ระดับ 4 ดาว
 2553 มาตรฐานผลิตภัณฑ์ชุมชน (มผช.)
 2553 ผลิตภัณฑ์ OTOP ระดับ 5 ดาว
 2554 ครูช่างศิลปหัตถกรรม ศูนย์
 ส่งเสริมศิลปาชีพระหว่างประเทศ
 (องค์การมหาชน)

แหล่งข้อมูล: สำนักงานพัฒนาชุมชนจังหวัด



สุชาวดี ตียะระ

ข้อมูลส่วนตัว

วัน เดือน ปีเกิด: 10 กันยายน 2495
 ที่อยู่: 84/1 หมู่ 1 ต.ริมโขง อ.เชียงของ
 จ.เชียงราย 57140
 โทรศัพท์มือถือ: 089 555 7644

ประวัติการศึกษา

2508 ประถมศึกษา ร.ร.บ้านดอนที่
 2545 มัธยมศึกษา ศูนย์การศึกษานอก
 โรงเรียน

ประวัติการเรียนรู้ด้านผลิตภัณฑ์

2522 เรียนรู้จากนางเงิน ธรรมวง
 เรื่องการทอผ้า

ประสบการณ์ทำงาน

2527 เริ่มผลิตผลงานเป็นของตนเอง

รางวัล/มาตรฐานที่ได้รับ

- 2533 รางวัลชนะเลิศ การประกวดผ้า
 ศูนย์วัฒนธรรมเชียงใหม่
- 2547 มาตรฐานผลิตภัณฑ์ชุมชน (มผช.)
- 2547 ผลิตภัณฑ์ OTOP ระดับ 4 ดาว
- 2551 มาตรฐานผลิตภัณฑ์ชุมชน (มผช.)

แหล่งข้อมูล: สำนักงานพัฒนาชุมชนจังหวัด



ผ้าฝ้ายทอมือล้านนา



ชุดล้านนา



ผลิตภัณฑ์ผ้าฝ้าย
 ทอมือ



เป็ก เผ่าดั่ง

ข้อมูลส่วนตัว

วัน เดือน ปีเกิด: 5 มีนาคม 2492

ที่อยู่: 10/1 หมู่ 2 หมู่บ้านเหมืองแดง

ต.เหมืองแดง อ.เหมืองแดง

จ.เชียงราย 57130

โทรศัพท์มือถือ: 084 504 6090



เจ้าแม่กวนอิมหินหยกแกะ



พระสิ่งก้ออายุหิน
หยกแกะ



ผักกาดหินหยกแกะ

ประวัติการศึกษา

2502 ประถมศึกษาปีที่ 4

ร.ร.เหมืองแดง

ประวัติการเรียนรู้ด้านผลิตภัณฑ์

2520 เรียนรู้จากอาจารย์พะ

และจากการศึกษาคด้วยตนเอง

2547 เรียนรู้เพิ่มเติมจากโรงงาน

แกะสลักในฮ่องกง ประเทศจีน

ประสบการณ์ทำงาน

2521 ครูฝึกงาน บริษัท เป็นทองทวี

จำกัด สอนการแกะสลักหินหยก

2532 เริ่มธุรกิจแกะสลักหินของตนเอง

รางวัล/มาตรฐานที่ได้รับ

2547 ผลิตภัณฑ์ OTOP ระดับ 2 ดาว

2549 มาตรฐานผลิตภัณฑ์ชุมชน (มผช.)

2549 ผลิตภัณฑ์ OTOP ระดับ 3 ดาว

2550 รางวัลชนะเลิศ การแกะสลัก

พระพุทธรูปหน้าตัก 5 นิ้ว จากอำเภอ

แม่สาย

แหล่งข้อมูล: สำนักงานพัฒนาชุมชนจังหวัด



พลกฤต อภิษฐ์กุล

ข้อมูลส่วนตัว

วัน เดือน ปีเกิด: 6 มกราคม 2511
 ที่อยู่: 312 หมู่ 1 ต.โป่งผา อ.แม่สาย
 จ.เชียงราย 57130
 โทรศัพท์มือถือ: 085 715 0659,
 083 208 5088

ประวัติการศึกษา

2546 ปริญญาตรี คณะบริหารธุรกิจ
 สาขาการตลาด มหาวิทยาลัยพายัพ

ประวัติการเรียนรู้ด้านผลิตภัณฑ์

2521 เรียนรู้จากบิดาซึ่งเป็นช่างแกะสลัก
 ประจำหมู่บ้าน

ประสบการณ์ทำงาน

2549 เริ่มสร้างผลงานในแนวทางของ
 ตนเอง ภายใต้แบรนด์ TOP JADE

รางวัล/มาตรฐานที่ได้รับ

2553 ผลิตภัณฑ์ OTOP ระดับ 4 ดาว
 2554 มาตรฐานผลิตภัณฑ์ชุมชน (มผช.)

แหล่งข้อมูล: www.thaitambon.com



องค์ฤๅษีตาไฟ
 (เนื้อไม้สาละที่กลายเป็นหิน)



พระปางอินเดีย
 ธรรมจักร ประทาน
 พร ชีวรพริ้ว
 (หินหยกขาวพม่า)

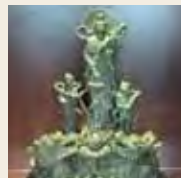

เทพเจ้าฮิน
 (หินหยกเขียว)



สัมพันธ์ วงศ์ธรรม

ข้อมูลส่วนตัว

วัน เดือน ปีเกิด: 15 พฤษภาคม 2500
 ที่อยู่: 70 หมู่ 8 หมู่บ้านบ้านป่าเหมือด
 สันติสุข ซ.1 ต.เวียงพางคำ อ.แม่สาย
 จ.เชียงราย 57130
 โทรศัพท์: 053 647 013
 โทรศัพท์มือถือ: 089 632 5548



หินแกะสลักพระพุทธรูป



หินแกะสลัก
พระพุทธรูป



หินแกะสลัก
เจ้าแม่กวนอิม

ประวัติการศึกษา

2512 ประถมศึกษา ร.ร.บ้านป่าเหมือด

ประวัติการเรียนรู้ด้านผลิตภัณฑ์

2531 เรียนรู้เรื่องการแกะสลักหิน
 จากการศึกษาด้วยตนเอง

ประสบการณ์ทำงาน

2520 ช่างแกะสลักโรงงานแกะสลักหยก
 ทองทวี
 2531 เริ่มกิจการของตนเอง
 2545 ก่อตั้งกลุ่มผลิตภัณฑ์แกะสลักหิน
 สวยงามตำบลเวียงพางคำ
 2547 ประธานกลุ่มแกะสลักหินสวยงาม
 นำผลิตภัณฑ์เข้าร่วมโครงการ OTOP

รางวัล/มาตรฐานที่ได้รับ

2547 ผลิตภัณฑ์ OTOP ระดับ 3 ดาว
 2549 ผลิตภัณฑ์ OTOP ระดับ 3 ดาว
 2549 ผลิตภัณฑ์ OTOP ระดับ 4 ดาว

แหล่งข้อมูล: สำนักงานมาตรฐานผลิตภัณฑ์
 อุตสาหกรรม



สุกิจ สัทธีวง

ข้อมูลส่วนตัว

วัน เดือน ปีเกิด: 5 พฤษภาคม 2501

ที่อยู่: 82/2 หมู่ 1 ถ.บรรพปราการ

ต.เวียงพางคำ อ.แม่สาย จ.เชียงราย

57130

โทรศัพท์: 053 646 292

โทรศัพท์มือถือ: 089 263 1107



พระพุทธรูปหินแกะสลัก

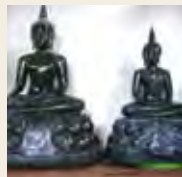

พระแก้วมรกต

พระพุทธรูปหิน
ขนาดใหญ่และเล็ก

ประวัติการศึกษา

2514 มัธยมศึกษา ร.ร.ศรีสวัสดิ์

วิทยาคาร

ประวัติการเรียนรู้ด้านผลิตภัณฑ์

2533 เรียนรู้จากนายสุทัส รัตนาศรีสวัสดิ์

เรื่องการแกะสลักหิน

ประสบการณ์ทำงาน

2533 เริ่มผลิตผลงานเป็นของตนเอง

ภายใต้กลุ่มแกะสลักหินหยกเวียงพางคำ

รางวัล/มาตรฐานที่ได้รับ

2546 ผลิตภัณฑ์ OTOP ระดับ 2 ดาว

2549 มาตรฐานผลิตภัณฑ์ชุมชน (มผช.)

2552 ผลิตภัณฑ์ OTOP ระดับ 4 ดาว

2553 ผลิตภัณฑ์ OTOP ระดับ 4 ดาว

แหล่งข้อมูล: สำนักงานพัฒนาชุมชนจังหวัด



สุพรรณ อกนิษฐ์กุล

ข้อมูลส่วนตัว

วัน เดือน ปีเกิด: 2 พฤษภาคม 2496
 ที่อยู่: 19/24 หมู่ 1 ต.เวียงพานคำ
 อ.แม่สาย จ.เชียงราย 57130
 โทรศัพท์มือถือ: 081 602 7350

ประวัติการศึกษา

2506 ประถมศึกษาปีที่ 4

ประวัติการเรียนรู้ด้านผลิตภัณฑ์

2528 เรียนรู้จากช่างฝีมือในท้องถิ่น
 เรื่องการแกะสลักหยก

ประสบการณ์ทำงาน

2536 เริ่มทำงานแกะสลักหยกเป็นอาชีพ

รางวัล/มาตรฐานที่ได้รับ

2552 รางวัลผู้ประกอบการด้านอันัญมณี
 จังหวัดเชียงราย
 2553 ผลิตภัณฑ์ OTOP ระดับ 4 ดาว
 2554 มาตรฐานผลิตภัณฑ์ชุมชน (มผช.)

แหล่งข้อมูล: www.thaitambon.com



สุนัขขี้ขอกและลูกแกะ
 หยกเขียวอ่อนพม่า



พระพุทธรูปปาง
 มารวิชัยประยุกต์
 หินขาวพม่า



สมเด็จพระพุฒาจารย์
 (โต)



กมล มูลก้อนแก้ว

ข้อมูลส่วนตัว

วัน เดือน ปีเกิด: 16 สิงหาคม 2503
 ที่อยู่: 65/2 ต.บวกค่าง อ.สันกำแพง
 จ.เชียงใหม่ 50130
 โทรศัพท์: 053 446 437
 โทรศัพท์มือถือ: 081 025 5496



Dharma-Nature I



Dharma-Nature II



Dharma-Nature III

ประวัติการศึกษา

2517 มัธยมต้น ร.ร.สันกำแพง
 2520 มัธยมปลาย ร.ร.สันกำแพง
 2524 ปริญญาตรี คณะนิติศาสตร์
 มหาวิทยาลัยรามคำแหง

ประวัติการเรียนรู้ด้านผลิตภัณฑ์

2515 เรียนรู้จากบรรพบุรุษและจาก
 การศึกษาด้วยตนเอง
 2516 เรียนรู้จากพ่อครูคำอ้าย
 เดชดวงตา ครูภูมิปัญญาไทย รุ่นที่ 1

ประสบการณ์ทำงาน

2519 ผลิตและจำหน่ายด้วยตนเอง
 2545 รับทำงานจ้างจากต่างประเทศ
 เป็นส่วนใหญ่

รางวัล/มาตรฐานที่ได้รับ

2545-2550 รับรางวัลจากต่างประเทศ
 อาทิ แคนาดา ได้หวัน อินเดีย
 2548 รางวัลอมตะอาร์ตอวอร์ด จาก
 มูลนิธิอมตะ (คุณวิกรม กรมดิษฐ์)
 2550 ผู้มีผลงานดีเด่นด้าน
 ศิลปวัฒนธรรม ระดับจังหวัด
 สาขาปฎิมากรรมแกะสลัก จาก
 สภาวัฒนธรรมจังหวัดเชียงใหม่

แหล่งข้อมูล: สภาวัฒนธรรมจังหวัดเชียงใหม่



เพชร วิริยะ

ข้อมูลส่วนตัว

วัน เดือน ปีเกิด: 9 มีนาคม 2498
 ที่อยู่: 56/1 หมู่ 2 ต.บวกค้าง
 อ.สันกำแพง อ.เชียงใหม่ 50130
 โทรศัพท์: 053 446 891
 โทรศัพท์มือถือ: 081 472 5051



ครอบคร้วช้าง I



ครอบคร้วช้าง II



โซลงช้าง

ประวัติการศึกษา

2508 ประถมศึกษา ร.ร.สันกำแพง
 2511 มัธยมต้น ร.ร.สันกำแพง

ประวัติการเรียนรู้ด้านผลิตภัณฑ์

2512 เรียนรู้จากบรรพบุรุษและ
 การศึกษาด้วยตนเอง
 2513 เรียนรู้จาก พ่อครูคำอ้าย
 เดชดวงตา ครูภูมิปัญญาไทย รุ่นที่ 1

ประสบการณ์ทำงาน

2514 ผลิตและจำหน่ายด้วยตนเอง

รางวัล/มาตรฐานที่ได้รับ

2543 ผู้มีผลงานดีเด่นด้าน
 ศิลปวัฒนธรรม สาขาทัศนศิลป์ จาก
 สภาวัฒนธรรมจังหวัดเชียงใหม่
 2551 รางวัลเพชรราชภัฏ เพชรล้านนา
 จากมหาวิทยาลัยราชภัฏเชียงใหม่
 2554 ครูภูมิปัญญาไทย รุ่นที่ 7 จาก
 สำนักงานเลขาธิการสภาการศึกษา
 กระทรวงศึกษาธิการ
 2555 ช่างหัตถศิลป์ไทยยอดเยี่ยม
 ประจำปี 2555 กลุ่มงานเครื่องไม้
 ศูนย์ส่งเสริมศิลปาชีพระหว่างประเทศ
 (องค์การมหาชน)

แหล่งข้อมูล: สภาวัฒนธรรมจังหวัดเชียงใหม่



สมภรวิทย์ ศรีสุวรรณ

ข้อมูลส่วนตัว

วัน เดือน ปีเกิด: 16 กุมภาพันธ์ 2508
 ที่อยู่: 101 หมู่ 6 หมู่บ้านน้ำตัน
 ต.บ้านกาด อ.แม่วาง จ.เชียงใหม่ 50360
 โทรศัพท์: 053 489 226
 โทรสาร: 053 489 226
 โทรศัพท์มือถือ: 089 700 7273



โถรูปทรงฟักทอง



รูปทรงฟักทอง
ฐานสั้น



รูปทรงฟักทอง
คอปาน

ประวัติการศึกษา

2532 ปริญญาตรี มหาวิทยาลัยรามคำแหง

ประวัติการเรียนรู้ด้านผลิตภัณฑ์

2515 เรียนรู้การปั้นจากบรรพบุรุษ
 2549 ศึกษา วิเคราะห์ และฟื้นฟูการปั้น
 โบราณ ผสมผสานเอกลักษณ์ของจังหวัด

ประสบการณ์ทำงาน

2545 ผู้เชี่ยวชาญการปั้นน้ำตัน (คนโท)
 คิดค้นและพัฒนารูปแบบลวดลายของน้ำ
 ตันให้ทันสมัย ผสมผสานกับวัฒนธรรม
 ล้านนาเข้ากับกลุ่มชาติพันธุ์
 2545 วิทยากร ให้แก่เยาวชน สถาบัน
 การศึกษา หน่วยงานต่างๆ และผู้สนใจ

รางวัล/มาตรฐานที่ได้รับ

2548 ผู้มีผลงานดีเด่นเป็นที่ประจักษ์
 ต่อสาธารณชน ด้านหัตถกรรม (การปั้น)
 สมาคมชาวเหนือ
 2550 ผู้มีทักษะฝีมือโดดเด่นในงานศิลปะ
 และหัตถกรรม ศูนย์ส่งเสริมศิลปาชีพ
 ระหว่างประเทศ (องค์การมหาชน)
 2552 ครูภูมิปัญญาไทย รุ่นที่ 6 ด้าน
 ศิลปกรรม (การปั้นน้ำตัน) สำนักงาน
 เลขาธิการสภาการศึกษา กระทรวง
 ศึกษาธิการ
 2554 ครูช่างศิลปหัตถกรรม ศูนย์
 ส่งเสริมศิลปาชีพระหว่างประเทศ
 (องค์การมหาชน)
 2555 ช่างหัตถศิลป์ไทยยอดเยี่ยม
 ประจำปี 2555 กลุ่มงานเครื่องปั้น
 (เครื่องปั้นดินเผา) ศูนย์ส่งเสริมศิลปาชีพ
 ระหว่างประเทศ (องค์การมหาชน)

แหล่งข้อมูล: สภาวัฒนธรรมจังหวัดเชียงใหม่



ชะลอ ชันกะ

ข้อมูลส่วนตัว

วัน เดือน ปีเกิด: 30 มีนาคม 2509

ที่อยู่: 156 หมู่บ้านต้นขาม ถ.ต้นขาม 2

ต.ท่าศาลา อ.เมือง จ.เชียงใหม่ 50000

โทรศัพท์มือถือ: 086 672 2471,

089 636 0709



อูบลายเมือง



เขียนหมากลายเมือง



ชันโอ

ลายดอกก่ากก

ประวัติการศึกษา

2521 ประถมศึกษา ร.ร.บ้านร่องเบ้อ
จ.เชียงใหม่

ประวัติการเรียนรู้ด้านผลิตภัณฑ์

2543 เรียนรู้จากพ่อครู นิพนธ์ แสงแก้ว
ช่างเขียนลายเพียงคนเดียวของหมู่บ้าน
ศรีปันครีว และศึกษาเพิ่มเติมด้วยตนเอง

ประสบการณ์ทำงาน

2545 เริ่มทำงานเครื่องเงินและเครื่องรัก
2550 วิทยากรถ่ายทอดความรู้ให้แก่
นักเรียน นักศึกษาและผู้สนใจ

รางวัล/มาตรฐานที่ได้รับ

2554 เกียรติบัตรในฐานะร่วมส่งเสริม
และทำนุบำรุงศิลปวัฒนธรรม ภายใต้
โครงการ “งานลานสรวงช่วงศิลป์” ศูนย์
ส่งเสริมศิลปวัฒนธรรมร่วมกับชมรมส่งเสริม
ศิลปสล่าล้านนา

แหล่งข้อมูล: มหาวิทยาลัยเชียงใหม่



มานพ วงศ์น้อย

ข้อมูลส่วนตัว

วัน เดือน ปีเกิด: 7 พฤศจิกายน 2505
 ที่อยู่: 4 หมู่ 1 ต.หนองป่าครั่ง อ.เมือง
 จ.เชียงใหม่ 50000
 โทรศัพท์: 053 245 271
 โทรศัพท์มือถือ: 086 198 0147



แกล้งลงรักประดับเปลือกไข่เป็นลวดลาย

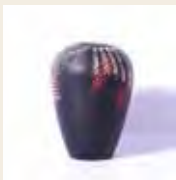

แกล้งลงรักประดับเปลือกไข่และรักสี

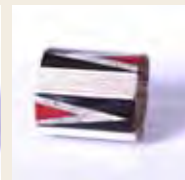

กำไลทำด้วยเงินแท้ลงรัก ประดับเปลือกไข่ รักสี ปิดทอง

ประวัติการศึกษา

2519 ประถมศึกษา ร.ร.วัดกู่คำ

ประวัติการเรียนรู้ด้านผลิตภัณฑ์

2520 เรียนวิชาประดับเปลือกไข่และรักสีที่ศูนย์ส่งเสริมอุตสาหกรรมภาคที่ 1 จากครูทองคำและครูชาวญี่ปุ่น

ประสบการณ์ทำงาน

2520 ช่างประดับเปลือกไข่และรักสีร้านลายทอง ถ.วัวลาย
 2523 รับเหมางานของร้านนาฬิกาเครื่องเงิน ถ.สันกำแพง
 2528 รับเหมางานของร้านไทยซ้อป ถ.สันกำแพง
 2532 หัวหน้าคูมงานเครื่องเงินร้านลายทอง ถ.วัวลาย
 2543 รับงานสั่งจ้างจากประเทศเบลเยียมและฝรั่งเศส
 2554 ครูสอนประดับเปลือกไข่และรักสีบ้านสล่าแดง (สมทรัพย์ ศรีสุวรรณ)

รางวัล/มาตรฐานที่ได้รับ

2522 รางวัลชมเชยประกวดผลิตภัณฑ์หัตถกรรมไทย ประเภทเครื่องเงินลายประดับ กรมส่งเสริมอุตสาหกรรม
 2535 รางวัลชนะเลิศหลายรางวัลในนามร้านลายทอง
 2540 รางวัลรองชนะเลิศในนามร้านไทยซ้อป

แหล่งข้อมูล: กรมส่งเสริมอุตสาหกรรม



ศศิธร มงคลเรืองฤทธิ์

ข้อมูลส่วนตัว

วัน เดือน ปีเกิด: 11 มิถุนายน 2497

ที่อยู่: 79/7 หมู่บ้านนันทาราม ซ.6

ถ.นันทาราม อ.เมือง จ.เชียงใหม่ 50100

โทรศัพท์: 053 203 106

โทรศัพท์มือถือ: 081 111 9395

ประวัติการศึกษา

2509 ประถมศึกษา ร.ร.วัดศรีสุพรรณ

2515 มัธยมปลาย ร.ร.สิริมงคลลานุสรณ์

ประวัติการเรียนรู้ด้านผลิตภัณฑ์

2515 เรียนจากครอบครัว เรื่องการ

ทำเครื่องรัก

ประสบการณ์ทำงาน

2545 เริ่มธุรกิจของตนเอง

2546 ประธานกลุ่มการศึกษาออก

โรงเรียน การใช้อย่างรักอย่างยั่งยืน

2553 หัวหน้ากลุ่มหมู่บ้านอำเภอแม่ต๋ำ

รางวัล/มาตรฐานที่ได้รับ

2547 ตราสัญลักษณ์ เชียงใหม่แบรนด์
จากจังหวัดเชียงใหม่

2547 มาตรฐานผลิตภัณฑ์ชุมชน (มผช.)

2547 ผลิตภัณฑ์ OTOP ระดับ 3 ดาว

2549 ผลิตภัณฑ์ OTOP ระดับ 2 ดาว

2553 มาตรฐานผลิตภัณฑ์ชุมชน (มผช.)

2553 ผลิตภัณฑ์ OTOP ระดับ 3 ดาว

แหล่งข้อมูล: สำนักงานพัฒนาชุมชนจังหวัด



พานเครื่องเงินลงรักปิดทอง ลายรดน้ำ



กล่องเครื่องเงิน
ลายชุดเพ็ญท์



โตกลองรักปิดทอง
ลายรดน้ำ



สวัสดี พันธุศาสตร์

ข้อมูลส่วนตัว

วัน เดือน ปีเกิด: 16 สิงหาคม 2511

ที่อยู่: 46 หมู่ 2 หมู่บ้านถวาย

ต.ขุนตงหอย อ.หางดง

จ.เชียงใหม่ 50230

โทรศัพท์: 053 434 077

โทรศัพท์มือถือ: 082 893 4857



กวางลงรักปิดทอง



ตู้พระธรรมแต่งลาย
โบราณ



นกยูงรำแพนลงรัก
ปิดทอง

ประวัติการศึกษา

2526 ประถมศึกษา ร.ร.ต้นแก้ว

2529 มัธยมต้น ร.ร.หางดงรัฐราษฎร์

อุปถัมภ์

2531 ประกาศนียบัตรวิชาชีพ (ปวช.)

วิทยาลัยเทคโนโลยีโปลิเทคนิคลานนา

เชียงใหม่

ประวัติการเรียนรู้ด้านผลิตภัณฑ์

2533 เรียนรู้จากบิดา-มารดา

เรื่องการแกะสลัก การเดินเส้นและ

การแต่งลาย

ประสบการณ์ทำงาน

2545 ประธานกลุ่มแกะสลักบ้านถวาย

รางวัล/มาตรฐานที่ได้รับ

2542 หมู่บ้านต้นแบบ OTOP แห่งแรก
ของประเทศไทย

2547 ผลิตภัณฑ์ OTOP ระดับ 4 ดาว

2552 มาตรฐานผลิตภัณฑ์ชุมชน (มผช.)

2552 มาตรฐานการจัดการวิสาหกิจ

ชุมชน (มอก.)

2553 ผลิตภัณฑ์ OTOP ระดับ 5 ดาว

แหล่งข้อมูล: สำนักงานพัฒนาชุมชนจังหวัด



อนันต์ ดีโต

ข้อมูลส่วนตัว

วัน เดือน ปีเกิด: 30 เมษายน 2506
 ที่อยู่: 133/1 หมู่ 2 หมู่บ้านถวายน
 ต.ขุนตอง อ.หางดง จ.เชียงใหม่ 50230
 โทรศัพท์: 053 023 649
 โทรศัพท์มือถือ: 081 706 4095

ประวัติการศึกษา

2520 มัธยมต้น ร.ร.หางดงรัฐราษฎร์
 อุปถัมภ์

ประวัติการเรียนรู้ด้านผลิตภัณฑ์

2526 เรียนรู้จากคนในครอบครัว เรื่อง
 การแกะสลักและการทำสี

ประสบการณ์ทำงาน

2526 เริ่มงานกลุ่มหัตถกรรมบ้านถวายน

รางวัล/มาตรฐานที่ได้รับ

2553 ผลิตภัณฑ์ OTOP ระดับ 3 ดาว

แหล่งข้อมูล: สำนักงานพัฒนาชุมชนจังหวัด



ชุดขันโตก 5 ใบ



เทพนามพร



ฟีกทอง



ดิเรก สิกธิการ

ข้อมูลส่วนตัว

วัน เดือน ปีเกิด: 27 ตุลาคม 2498
 ที่อยู่: 27 ซ.2ก ถ.วิาลัย ต.หายยา
 อ.เมือง จ.เชียงใหม่ 50100
 โทรศัพท์: 053 201 053
 โทรศัพท์มือถือ: 081 287 2731



พระพิฆเนศ



โบสถ์วัดศรีสุพรรณ



พระบรมฉายาลักษณ์
รัชกาลที่ 5

ประวัติการศึกษา

2512 ประถมศึกษา ร.ร.สิริมังคลา
 นุสรณ์ อ.เมือง จ.เชียงใหม่

ประวัติการเรียนรู้ด้านผลิตภัณฑ์

2525 ศึกษาการดุนสายสลักโลหะและ
 พัฒนารูปแบบงานให้เป็นเอกลักษณ์ด้วย
 ตนเอง

ประสบการณ์ทำงาน

2542 คณะกรรมการดำเนินงาน
 ศูนย์การเรียนรู้ชุมชน เฉลิมพระเกียรติ
 วัดศรีสุพรรณ อ.เมือง จ.เชียงใหม่
 2544 วิทยากร ภูมิปัญญาการต้องลาย
 ศูนย์การศึกษานอกโรงเรียน
 2555 วิทยากร ภูมิปัญญาการต้องลาย
 ร.ร.เทศบาลวัดศรีสุพรรณ

รางวัล/มาตรฐานที่ได้รับ

2546 เพชรราชภัฏเพชรล้านนา สาขา
 ศิลปกรรม (ต้องครัวเงิน) จาก
 มหาวิทยาลัยราชภัฏเชียงใหม่
 2549 ครูภูมิปัญญาไทย รุ่นที่ 5 ด้าน
 ศิลปกรรม (การดุนสลักเงินและโลหะ)
 สำนักงานเลขาธิการสภาการศึกษา
 กระทรวงศึกษาธิการ
 2554 ครูศิลป์แผ่นดิน 3 ศูนย์ส่งเสริม
 ศิลปาศิพระหว่างประเทศ (องค์การ
 มหาชน)
 2555 ช่างหัตถศิลป์ไทยยอดเยี่ยม
 ประจำปี 2555 กลุ่มงานเครื่องโลหะ
 ศูนย์ส่งเสริมศิลปาศิพระหว่างประเทศ
 (องค์การมหาชน)

แหล่งข้อมูล: สภาวัฒนธรรมจังหวัดเชียงใหม่



เบนจวนพล สัทธิประณีต

ข้อมูลส่วนตัว

วัน เดือน ปีเกิด: 18 กันยายน 2501
 ที่อยู่: 8-10 ถ.เจริญเมือง ต.วัดเกต
 อ.เมือง จ.เชียงใหม่ 50000
 โทรศัพท์: 053 241 746
 โทรศัพท์มือถือ: 089 555 0089



งานโคม



งานตัดกระดาษ

งานตุ่ง

ประวัติการศึกษา

2518 มัธยมปลาย ร.ร.วัฒนทัยพายัพ
 จ.เชียงใหม่
 2527 ปริญญาตรี คณะสังคมศาสตร์
 มหาวิทยาลัยพายัพ
 2538 อบรมมัคคุเทศก์ รุ่นที่ 14
 มหาวิทยาลัยเชียงใหม่

ประวัติการเรียนรู้ด้านผลิตภัณฑ์

2536 เริ่มต้นเรียนรู้จากบรมครู นาย
 สิงห์แก้ว มโนเพชร และแม่ครูบัวไหล
 คณะปัญญา

ประสบการณ์ทำงาน

2537 ทำเครื่องกระดาษ
 2538 ครูสอนการทำเครื่องกระดาษ

รางวัล/มาตรฐานที่ได้รับ

2548 รางวัลชมเชยประชันช่างศิลป์อาชีพ
 ประเภท “รัศมีแห่งบารมี” ศูนย์ส่งเสริม
 ศิลปชีพระหว่างประเทศ (องค์การ
 มหาชน)
 2550 ผู้มีผลงานดีเด่นทางด้านศิลป
 วัฒนธรรม สาขาทัศนศิลป์ (วิจิตรศิลป์
 สื่อประสม) สภาวัฒนธรรมจังหวัด
 เชียงใหม่
 2552 ครูภูมิปัญญาไทย รุ่นที่ 6
 สำนักงานเลขาธิการสภาการศึกษา
 กระทรวงศึกษาธิการ
 2555 ช่างหัตถศิลป์ไทยยอดเยี่ยม
 ประจำปี 2555 กลุ่มงานเครื่องกระดาษ
 ศูนย์ส่งเสริมศิลปาชีพระหว่างประเทศ
 (องค์การมหาชน)

แหล่งข้อมูล: สภาวัฒนธรรมจังหวัดเชียงใหม่



ชะเลาะ สอนบุญเกิด

ข้อมูลส่วนตัว

วัน เดือน ปีเกิด: 26 ธันวาคม 2499
 ที่อยู่: 47 หมู่ 3 หมู่บ้านบ้านเนินมะลิ
 ต.ตลุกกลางทุ่ง อ.เมือง จ.ตาก
 โทรศัพท์มือถือ: 082 393 1179

ประวัติการศึกษา

2540 มัธยมศึกษาปีที่ 3 ศูนย์การศึกษา
 นอกโรงเรียน จ.ตาก

ประวัติการเรียนรู้ด้านผลิตภัณฑ์

2511 เรียนรู้จากบรรพบุรุษ เรื่องการ
 จักสาน

2530 อบรมการพัฒนาผลิตภัณฑ์จาก
 สำนักงานพัฒนาชุมชนจังหวัด

ประสบการณ์ทำงาน

2529 ร่วมก่อตั้งกลุ่มจักสานไม้ไผ่

รางวัล/มาตรฐานที่ได้รับ

2547 ผลิตภัณฑ์ OTOP ระดับ 2 ดาว
 ผลิตภัณฑ์จากไม้ไผ่

2549 มาตรฐานผลิตภัณฑ์ชุมชน (มผช.)

2549 ผลิตภัณฑ์ OTOP ระดับ 3 ดาว
 ผลิตภัณฑ์จากไม้ไผ่ กระเป๋ายัด ตะกร้า
 กระโล้

2552 ผลิตภัณฑ์ OTOP ระดับ 3 ดาว
 กระเป๋ายัด

แหล่งข้อมูล: สำนักงานพัฒนาชุมชนจังหวัด



กระติบข้าว



กระจาด



ขั้นตอนการจักสาน
 ไม้ไผ่



ทองคำ ยมเกิด

ข้อมูลส่วนตัว

วัน เดือน ปีเกิด: 24 พฤษภาคม 2491
 ที่อยู่: 83 หมู่ 2 ศาลา SML ต.ตากออก
 อ.บ้านตาก จ.ตาก 63120
 โทรศัพท์: 055 548 457
 โทรศัพท์มือถือ: 083 162 1682



หมวกสตรีจักสานใบลาน



ตะกร้าเชือกมัดฟาง รายนะเอียดผลงาน
 และปานศรนารายณ์

ประวัติการศึกษา

2530 มัธยมปลาย ศูนย์การศึกษานอก
 โรงเรียน จ.ตาก

ประวัติการเรียนรู้ด้านผลิตภัณฑ์

2541 เรียนรู้จากการศึกษาด้วยตนเอง

ประสบการณ์ทำงาน

2541 ทำงานหัตถกรรมในครัวเรือน
 2542 ก่อตั้งกลุ่มอาชีพเย็บหมวกใบลาน
 ใบตาลบ้านปากร่องห้วยอี

รางวัล/มาตรฐานที่ได้รับ

2548 มาตรฐานผลิตภัณฑ์ชุมชน (มผช.)
 2549 ผลิตภัณฑ์ OTOP ระดับ 4 ดาว

แหล่งข้อมูล: สำนักงานวัฒนธรรมจังหวัดตาก



ทอน แก้วอินทร์

ข้อมูลส่วนตัว

วัน เดือน ปีเกิด: 20 มีนาคม 2487
 ที่อยู่: 1/1 หมู่ 2 หมู่บ้านบ้านปากร้อง
 ทรัพย์ ต.ตากออก อ.บ้านตาก
 จ.ตาก 63120
 โทรศัพท์มือถือ: 085 050 6779,
 087 842 1726



หมวกโปร่ง



หมวกปีก



หมวกคาวบอย

ประวัติการศึกษา

2499 ประถมศึกษาปีที่ 4 ร.ร.วัด
 สันป่าลาน อ.บ้านตาก

ประวัติการเรียนรู้ด้านผลิตภัณฑ์

2503 เรียนรู้การเย็บหมวกจักสาน
 ไบลานจากผู้รู้ อ.ลำพูน
 2538 อบรมการจักสานจากศูนย์
 ศิลปอาชีพบางไทร อ.พระนครศรีอยุธยา

ประสบการณ์ทำงาน

2503 รับจ้างเย็บหมวกจักสานไบลาน
 2520 ผลิตและจำหน่ายหมวกจักสาน
 2530 วิทยากรเผยแพร่ความรู้ด้านการ
 จักสานให้แก่เยาวชน ชุมชน และโรงเรียน

รางวัล/มาตรฐานที่ได้รับ

2534 รางวัลอันดับที่ 1 การประกวด
 ผลิตภัณฑ์ของที่ระลึกทำจากวัสดุใน
 ท้องถิ่น ศูนย์ส่งเสริมอุตสาหกรรม
 ภาคเหนือ
 2552 มาตรฐานผลิตภัณฑ์ชุมชน (มผช.)
 ผลิตภัณฑ์จักสานไบลาน
 2552 มาตรฐานผลิตภัณฑ์ชุมชน (มผช.)
 ผลิตภัณฑ์จักสานไบลาน
 2553 ผลิตภัณฑ์ OTOP ระดับ 4 ดาว
 หมวกไบลาน ไบลาน

แหล่งข้อมูล: สำนักงานพัฒนาชุมชนจังหวัด



ปิชรินทร์ พลไสย

ข้อมูลส่วนตัว

วัน เดือน ปีเกิด: 11 ธันวาคม 2511
 ที่อยู่: 379/1 ถ.มหาดไทย ต.ระแหง
 อ.เมือง จ.ตาก 63110
 โทรศัพท์: 055 512 489
 โทรสาร: 055 512 489
 โทรศัพท์มือถือ: 089 436 9164,
 089 641 6419



กิ๊บติดผมดอกลีลาวดี



สร้อยคอกุหลาบ



กิ๊บติดผมดอกไม้

ประวัติการศึกษา

2531 ประกาศนียบัตรวิชาชีพ (ปวช.)
 ร.ร.ภูมิสิทธิ์พิเศษยกการช่างกล

ประวัติการเรียนรู้ด้านผลิตภัณฑ์

2547 เรียนรู้จากกลุ่มหัตถกรรมในชุมชน
 เรื่องการผลิตเครื่องประดับจากดินปั้น

ประสบการณ์ทำงาน

2549 ก่อตั้งกิจการ บ้านไอนดิน เพื่อผลิต
 และจำหน่ายผลิตภัณฑ์เครื่องประดับจาก
 ดินปั้น

รางวัล/มาตรฐานที่ได้รับ

2549 ผลิตภัณฑ์ OTOP ระดับ 4 ดาว
 สร้อยคอดินญี่ปุ่น
 2552 ผลิตภัณฑ์ OTOP ระดับ 3 ดาว
 เครื่องประดับจากดินปั้น
 2553 มาตรฐานผลิตภัณฑ์ชุมชน (มผช.)
 2553 ผลิตภัณฑ์ OTOP ระดับ 4 ดาว
 สร้อยคอกุหลาบจากดินปั้น

แหล่งข้อมูล: www.thaitambon.com



บุญเลื่อน เหมกุล

ข้อมูลส่วนตัว

วัน เดือน ปีเกิด: -- -- 2490

ที่อยู่: 153 หมู่ 1 ต.ประดาง

อ.วังเจ้า จ.ตาก 63000

โทรศัพท์มือถือ: 080 838 8314



ผ้าทอย้อมสีธรรมชาติ



ผ้าทอย้อมสี
ธรรมชาติ



ขณะทอผ้า

ประวัติการศึกษา

2500 ประถมศึกษา ร.ร.บ้านประดาง

ประวัติการเรียนรู้ด้านผลิตภัณฑ์

2505 เรียนรู้จากบรรพบุรุษ เรื่องการ
ทอผ้า

2538 อบรมการจัดสานจากศูนย์
ศิลปาชีพบางไทร อ.พระนครศรีอยุธยา

ประสบการณ์ทำงาน

2538 เริ่มผลิตผลงานผ้าทอเป็นของ
ตนเอง ภายใต้กลุ่มรวมใจไทยตาก

รางวัล/มาตรฐานที่ได้รับ

2553 ผลิตภัณฑ์ OTOP ระดับ 4 ดาว
ผ้าลายสีก๊อต

แหล่งข้อมูล: สำนักงานพัฒนาชุมชนจังหวัด



ปิยวรรณ ลั่นเหลื่อ

ข้อมูลส่วนตัว

วัน เดือน ปีเกิด: 30 ธันวาคม 2509
 ที่อยู่: 155/17-19 หมู่ 8 ถ.มหาดไทย
 บำรุง ต.หนองหลวง
 อ.เมือง จ.ตาก 63000
 โทรศัพท์: 055 511 522
 โทรศัพท์มือถือ: 084 622 2455,
 081 036 5701



เสื้อยกดินเงินลายดอกพิกุล



เสื้อบุรุษ
 ผ้าฝ้ายแกมไหม



ชุดแต่งจุกผ้าฝ้าย

ประวัติการศึกษา

2522 ประถมศึกษาปีที่ 4 ร.ร.ม่อนจำศีล

ประวัติการเรียนรู้ด้านผลิตภัณฑ์

2523 เรียนวิธีการตัดเย็บและทอผ้าจาก
 ศูนย์การศึกษานอกโรงเรียน ศรีสำโรง

ประสบการณ์ทำงาน

2535 ประธานกลุ่มปิยวรรณผ้าไทย และ
 วิทยากรประจำกลุ่มฯ

รางวัล/มาตรฐานที่ได้รับ

2546 ผลิตภัณฑ์ OTOP ระดับ 4 ดาว
 2547 ผลิตภัณฑ์ OTOP ระดับ 3 ดาว
 2552 ผลิตภัณฑ์ OTOP ระดับ 4 ดาว

แหล่งข้อมูล: สำนักงานพัฒนาชุมชนจังหวัด



จิรพรรณ ศรีนวล

ข้อมูลส่วนตัว

วัน เดือน ปีเกิด: 3 มิถุนายน 2501
 ที่อยู่: 86 ถ.บ้านร่วมใจพัฒนา ต.แม่ปะ
 อ.แม่สอด จ.ตาก 63110
 โทรสาร: 055 536 566
 โทรศัพท์มือถือ: 081 284 3508



แหวนประดับอัญมณี



แหวนประดับอัญมณี ขั้นตอนการทำงาน

ประวัติการศึกษา

2524 ปริญญาตรี วิทยาลัยครูเชียงใหม่

ประวัติการเรียนรู้ด้านผลิตภัณฑ์

2519 เรียนรู้เรื่องเครื่องประดับเงินจาก
 การศึกษาด้วยตนเอง

ประสบการณ์ทำงาน

2540 เริ่มผลิตผลงานเครื่องประดับของ
 ตนเอง

2542 ก่อตั้งธุรกิจเพื่อผลิตและจำหน่าย
 ผลิตภัณฑ์เครื่องเงินระดับอัญมณี

รางวัล/มาตรฐานที่ได้รับ

2552 ผลิตภัณฑ์ OTOP ระดับ 2 ดาว
 เครื่องเงินระดับอัญมณี

2553 มาตรฐานผลิตภัณฑ์ชุมชน (มผช.)

2553 ผลิตภัณฑ์ OTOP ระดับ 5 ดาว
 เครื่องเงินระดับอัญมณี

แหล่งข้อมูล: www.thaitambon.com



สาริต อินปะนันท์

ข้อมูลส่วนตัว

วัน เดือน ปีเกิด: 25 พฤศจิกายน 2518

ที่อยู่: 88 ต.แม่ตะ อ.แม่สอด

จ.ตาก 63110

โทรศัพท์มือถือ: 084 819 7990

ประวัติการศึกษา

2530 ประถมศึกษา ร.ร.พระธาตุ

จอมปลิง จ.ลำปาง

2547 มัธยมศึกษา ศูนย์การศึกษานอก

โรงเรียน อ.แม่สอด จ.ลำปาง

ประวัติการเรียนรู้ด้านผลิตภัณฑ์

2534 เรียนรู้จากอาจารย์วิโรจน์ ผิวคำ

โรงงานหัตถกรรมโลหะ

ประสบการณ์ทำงาน

2535 เริ่มผลิตผลงานเป็นของตนเอง

รางวัล/มาตรฐานที่ได้รับ

-

แหล่งข้อมูล: สำนักงานพัฒนาชุมชนจังหวัด



แหวนพลอยสี หยก และนิล



แหวนไข่มุก
ประดับเพชร



เครื่องทอง



นิชชา รงธวิษ

ข้อมูลส่วนตัว

วัน เดือน ปีเกิด: 11 กรกฎาคม 2519
 ที่อยู่: 36/5 ถ.ประสาทวิถี ต.แม่สอด
 อ.แม่สอด จ.ตาก 63110
 โทรศัพท์มือถือ: 085 052 6256

สร้อยข้อมือ
ประดับหยก

ต่างหูลูกปัดหยก

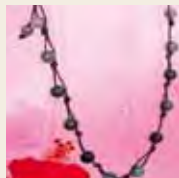
สร้อยคอ
ประดับหยก

ประวัติการศึกษา

2550 ปริญญาโท มหาวิทยาลัยราชภัฏ
 กำแพงเพชร

ประวัติการเรียนรู้ด้านผลิตภัณฑ์

2548 อบรมหลักสูตรการเดินพลอยจาก
 วิทยาลัยชุมชนตาก

ประสบการณ์ทำงาน

2549 ก่อตั้งธุรกิจ ร้านนิชชา เพื่อผลิต
 และจำหน่ายผลิตภัณฑ์เครื่องประดับ
 ลูกปัดหยกแท้ อาทิ สร้อยคอ สร้อยข้อมือ
 ต่างหู พวงกุญแจ สายแขวนโทรศัพท์
 ที่ทำจากลูกปัดหยกแท้ ถักร้อยด้วยเชือก
 เทียนและเชือกฝ้าย

รางวัล/มาตรฐานที่ได้รับ

2552 มาตรฐานผลิตภัณฑ์ชุมชน (มผช.)
 2553 ผลิตภัณฑ์ OTOP ระดับ 5 ดาว
 เครื่องประดับหินสี

แหล่งข้อมูล: www.thaitambon.com



กะเวช รัตนจันทร์

ข้อมูลส่วนตัว

วัน เดือน ปีเกิด: 2 พฤษภาคม 2505
 ที่อยู่: 383/4 ถ.ตากสิน ต.หนองหลวง
 อ.เมือง จ.ตาก 63000
 โทรศัพท์: 055 512 403



ต้นไม้หยกเสริมมงคล



ต้นไม้หยก
เสริมมงคล



ต้นไม้หยก
เสริมมงคล

ประวัติการศึกษา

2517 ประถมศึกษาปีที่ 6 ร.ร.บ้าน
หนองหลวง

ประวัติการเรียนรู้ด้านผลิตภัณฑ์

2547 เรียนรู้เรื่องการประดิษฐ์ต้นไม้
หยกเสริมมงคลจากการศึกษาด้วยตนเอง

ประสบการณ์ทำงาน

2547 ก่อตั้งกลุ่มประดิษฐ์ต้นไม้หยก
เสริมมงคล

รางวัล/มาตรฐานที่ได้รับ

- 2547 ผลิตภัณฑ์ OTOP ระดับ 4 ดาว
ต้นไม้หยกมงคล
- 2549 มาตรฐานผลิตภัณฑ์ชุมชน (มผช.)
- 2549 ผลิตภัณฑ์ OTOP ระดับ 3 ดาว
ต้นไม้หยกมงคล
- 2552 มาตรฐานผลิตภัณฑ์ชุมชน (มผช.)
- 2552 ผลิตภัณฑ์ OTOP ระดับ 3 ดาว
ต้นไม้หยก
- 2553 ผลิตภัณฑ์ OTOP ระดับ 3 ดาว
ต้นไม้หยก

แหล่งข้อมูล: สำนักงานพัฒนาชุมชนจังหวัด



เชวง โล่ห์เจริญสุขเกษม

ข้อมูลส่วนตัว

วัน เดือน ปีเกิด: 19 มีนาคม 2509

ที่อยู่: 3 หมู่ 3 ถ.อินทบุรี ต.ช่องแค

อ.ตาคลี จ.นครสวรรค์ 60210

โทรศัพท์มือถือ: 089 991 2901

ประวัติการศึกษา

2528 ประกาศนียบัตรวิชาชีพชั้นสูง
(ปวส.) สาขาช่างสำรวจ ร.ร.เซนต์จอห์น
โปลีเทคนิค

ประวัติการเรียนรู้ด้านผลิตภัณฑ์

2537 เรียนรู้จากการศึกษาและทดลอง
ทำผลิตภัณฑ์ประเภทเรือไม้จำลองด้วย
ตนเอง

ประสบการณ์ทำงาน

2538 ออกแบบ ผลิต และจำหน่ายเรือไม้
จำลองของตนเอง

รางวัล/มาตรฐานที่ได้รับ

2553 รางวัล OTOP ระดับ 5 ดาว

แหล่งข้อมูล: สำนักงานพัฒนาชุมชนจังหวัด



เรือพระที่นั่งจำลอง



เรือใบจำลอง

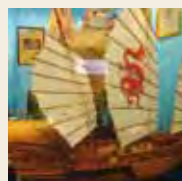

เรือสำเภาจำลอง



รุ่งนภา แฉ่งกอง

ข้อมูลส่วนตัว

วัน เดือน ปีเกิด: -- -- --

ที่อยู่: 503 ซ.จันทนา ถ.พหลโยธิน
ต.ตาคลี อ.ตาคลี จ.นครสวรรค์ 60140

โทรศัพท์: 056 315 463

โทรศัพท์มือถือ: 086 337 0529



กระเป๋าสตรีจากกะลามะพร้าว



กระเป๋าสตรีจาก
กะลามะพร้าว



เครื่องประดับจาก
กะลามะพร้าว

ประวัติการศึกษา

2519 มัธยมต้น ร.ร.พิริยาศึกษา อ.ตาคลี
จ.นครสวรรค์

ประวัติการเรียนรู้ด้านผลิตภัณฑ์

2536 เรียนรู้จากบรรพบุรุษ เรื่องการ
นำกะลาที่เหลือใช้มาประดิษฐ์เป็น
ผลิตภัณฑ์

ประสบการณ์ทำงาน

2544 ประธานกลุ่มร่มเกล้าหัตถกรรม
กะลา และวิทยากรประจำกลุ่มฯ

รางวัล/มาตรฐานที่ได้รับ

2548 รางวัลคนดีเมืองสี่แคว สาขา
ประยุกต์ศิลป์ จังหวัดนครสวรรค์

2552 ผลิตภัณฑ์ OTOP ระดับ 4 ดาว

2554 รางวัล OTOP ต้นแบบ จังหวัด
นครสวรรค์

แหล่งข้อมูล: สำนักงานพัฒนาชุมชนจังหวัด



อภิรักษ์ คุรตนาค

ข้อมูลส่วนตัว

วัน เดือน ปีเกิด: 27 เมษายน 2517
 ที่อยู่: 6/2 หมู่ 7 ต.ยางตาล
 อ.โกรกพระ จ.นครสวรรค์ 60170
 โทรศัพท์มือถือ: 086 189 9709,
 081 042 5406



งานแกะไม้ชุดฝูงปีกษา



งานแกะไม้ชุดเคียงคู่ งานแกะไม้ชุดนำโชค

ประวัติการศึกษา

2529 ประถมศึกษา ร.ร.สระวิทยา
 จ.นครสวรรค์
 2532 มัธยมศึกษาต้น ร.ร.จิระประวัติ
 วิทยาคม จ.นครสวรรค์
 2535 ประกาศนียบัตรวิชาชีพ (ปวช.)
 สาขาช่างยนต์ ร.ร.เทคโนโลยีไทยสุริยะ
 จ.นครสวรรค์

ประวัติการเรียนรู้ด้านผลิตภัณฑ์

2540 เรียนรู้และฝึกฝนการแกะสลักไม้
 ด้วยตนเอง

ประสบการณ์ทำงาน

2540 ช่างแกะสลักไม้
 2540 วิทยาการวิชาชีพ วิทยาลัย
 สหนครสวรรค์ และมหาวิทยาลัยราชภัฏ
 นครสวรรค์ และถ่ายทอดความรู้ให้แก่
 ผู้ที่สนใจทั่วไป

รางวัล/มาตรฐานที่ได้รับ

2553 ผลิตภัณฑ์ OTOP ระดับ 3 ดาว
 2553 สินค้ามาตรฐานสหกรณ์ (สมส.)

แหล่งข้อมูล: สำนักงานพัฒนาชุมชนจังหวัด



เอกพงษ์ คำภาชาติ

ข้อมูลส่วนตัว

วัน เดือน ปีเกิด: 6 มีนาคม 2520

ที่อยู่: 99/9 หมู่ 2 ต.กลางแดด

อ.เมือง จ.นครสวรรค์ 60000

ประวัติการศึกษา

2535 มัธยมต้น ร.ร.วิจิตรตรา

2542 หลักสูตรออกแบบพาณิชยศิลป์

ศูนย์การศึกษานอกโรงเรียนกาญจนาภิเษก
(วิทยาลัยในวัง) จังหวัดนครปฐม

2546 ปริญญาตรี มหาวิทยาลัยราชภัฏ
นครสวรรค์

ประวัติการเรียนรู้ด้านผลิตภัณฑ์

2546 เรียนรู้จากอาจารย์อภิสิทธิ์

จุลพันธ์ เรื่องการวาดภาพและการลงสี

ประสบการณ์ทำงาน

2546 เริ่มผลิตผลงานภาพจิตรกรรมเป็น
ของตนเอง

2549 ช่างจิตรกรรม และวิทยากรประจำ
ศูนย์การศึกษานอกโรงเรียนกาญจนาภิเษก
(วิทยาลัยในวัง) จังหวัดนครสวรรค์

รางวัล/มาตรฐานที่ได้รับ

-

แหล่งข้อมูล: สำนักงานพัฒนาชุมชนจังหวัด



ภาพวาดจิตรกรรมบนปีกไม้ ต่อไม้



ภาพวาดจิตรกรรม
บนปีกไม้ ต่อไม้



ภาพวาดจิตรกรรม
บนปีกไม้ ต่อไม้



ชนิษฐา ยมมะณี

ข้อมูลส่วนตัว

วัน เดือน ปีเกิด: 5 มีนาคม 2512

ที่อยู่: 51/2 หมู่ 5 ต.ยางขาว

อ.พยุหะคีรี จ.นครสวรรค์ 60130

โทรศัพท์มือถือ: 084 822 4013

ประวัติการศึกษา

2524 ประถมศึกษาปีที่ 6 ร.ร.วัดกลาง
แดด

ประวัติการเรียนรู้ด้านผลิตภัณฑ์

2525 เรียนรู้จากครอบครัว เรื่องการ
จักสาน

ประสบการณ์ทำงาน

2525 ทำงานจักสานในครัวเรือน
2555 สมาชิกศูนย์ศิลปหัตถกรรมและ
อุตสาหกรรมพื้นบ้าน จ.นครสวรรค์

รางวัล/มาตรฐานที่ได้รับ

2547 ผลิตภัณฑ์ OTOP ระดับ 5 ดาว

แหล่งข้อมูล: สำนักงานพัฒนาชุมชนจังหวัด



ตะกร้าจักสาน



ผลิตภัณฑ์จักสาน



กระบุงจักสาน



พะเยาว์ ศรีอำพร

ข้อมูลส่วนตัว

วัน เดือน ปีเกิด: -- -- 2493

ที่อยู่: 41 หมู่ 4 ต.กลางแดด

อ.เมือง จ.นครสวรรค์ 60000

โทรศัพท์มือถือ: 086 927 7664

ประวัติการศึกษา

2503 ประถมศึกษาปีที่ 4 ร.ร.วัดกลางแดด

ประวัติการเรียนรู้ด้านผลิตภัณฑ์

2503 เรียนรู้จากมารดา เรื่องการจักสาน

ประสบการณ์ทำงาน

2505 เริ่มผลิตผลงานจักสานเป็นของตนเอง

2555 สมาชิกศูนย์ศิลป์หัตถกรรมและอุตสาหกรรมพื้นบ้าน จ.นครสวรรค์ และวิทยากรถ่ายทอดความรู้แก่ผู้สนใจ

รางวัล/มาตรฐานที่ได้รับ

2547 ผลิตภัณฑ์ OTOP ระดับ 5 ดาว

2548 ผู้มีความรู้ทักษะฝีมือโดดเด่นในด้านศิลปหัตถกรรม จ.นครสวรรค์

2550 รางวัลชนะเลิศ การประกวดแข่งขันจักสาน จ.นครสวรรค์

แหล่งข้อมูล: สำนักงานพัฒนาชุมชนจังหวัด



กระเป๋าสตรี



ตะกร้า



รายละเอียดผลงาน



อรุณ นิวคลี่

ข้อมูลส่วนตัว

วัน เดือน ปีเกิด: 15 พฤษภาคม 2494
 ที่อยู่: 28/1 หมู่ 5 หมู่บ้านกลางแดด
 ถ.เจ้าพระยา ต.กลางแดด อ.เมือง
 จ.นครสวรรค์ 60000
 โทรศัพท์: 056 275 039
 โทรสาร: 056 275 039
 โทรศัพท์มือถือ: 081 962 2016



กระเป๋าจักสาน



กระจาดจักสาน



ตะกร้าจักสาน
มีฝาปิด

ประวัติการศึกษา

2544 ปริญญาตรี คณะมนุษยศาสตร์และ
 สังคมศาสตร์ สาขาวิชารัฐศาสตร์
 มหาวิทยาลัยราชภัฏนครสวรรค์

ประวัติการเรียนรู้ด้านผลิตภัณฑ์

2538 อบรมการพัฒนาผลิตภัณฑ์จาก
 ศูนย์การศึกษาออกโรงเรียน
 จ.นครสวรรค์
 2548 อบรมการพัฒนาผลิตภัณฑ์จาก
 ศูนย์ส่งเสริมอุตสาหกรรมภาคที่ 1
 จังหวัดเชียงใหม่ และศูนย์ส่งเสริม
 อุตสาหกรรมภาคที่ 3 จังหวัดพิจิตร

ประสบการณ์ทำงาน

2538 เริ่มผลิตผลงานจักสานเป็นของ
 ตนเอง

รางวัล/มาตรฐานที่ได้รับ

2545 รางวัลชนะเลิศ การประกวด
 ผลิตภัณฑ์หัตถกรรมตะกร้าจากวัสดุ
 ธรรมชาติ จ.นครสวรรค์
 2545 รางวัลชนะเลิศ การประกวด
 ผลิตภัณฑ์งานจักสาน จ.นครสวรรค์
 2547 รางวัลชมเชยในการประกวด
 หัตถกรรมการเกษตร จังหวัดเชียงใหม่

แหล่งข้อมูล: สำนักงานอุตสาหกรรมจังหวัด



อุไร เก่งวิทยา

ข้อมูลส่วนตัว

วัน เดือน ปีเกิด: 20 พฤษภาคม 2496

ที่อยู่: 31/39 หมู่ 21 หมู่บ้านแม่ศรี

เมืองทองตากลีสแลนด์

ถ.พหลโยธิน ต.ตากลี อ.ตากลี

จ.นครสวรรค์ 60140

โทรศัพท์: 056 893 128

โทรศัพท์มือถือ: 089 859 3628



เสื้อสตรีสำเร็จรูปจากผ้าไหม



กระเป๋าผ้า



กระเป๋าเครื่องสำอว

ประวัติการศึกษา

2511 มัธยมต้น ร.ร.สตรีชัยนาท

2515 ประกาศนียบัตรวิชาชีพ (ปวช.)

วิทยาลัยเทคนิคคลองโพธิ์

2518 ประกาศนียบัตรวิชาชีพชั้นสูง

(ปวส.) วิทยาลัยเทคนิคกรุงเทพ

ประวัติการเรียนรู้ด้านผลิตภัณฑ์

2521 หลักสูตรตัดเย็บ ร.ร.สอนตัดเสื้อ
กรสยาม

2553 อบรมศิลปะการทอผ้าจากสถาบัน
พัฒนาฝีมือแรงงาน ภาคที่ 8 นครสวรรค์

2554 อบรมการทำผ้าบาติกจากสถาบัน
พัฒนาฝีมือแรงงาน ภาคที่ 8 นครสวรรค์

ประสบการณ์ทำงาน

2529 นักออกแบบแฟชั่นประจำร้านโรส

2547 ประธานกลุ่มเก่งวิทยา

2547 วิทยากรถ่ายทอดความรู้ให้แก่
ผู้สนใจ

2550 รองประธานกลุ่มแปรรูปผลิตภัณฑ์
จากผ้า

รางวัล/มาตรฐานที่ได้รับ

2552 ผลิตภัณฑ์ OTOP ระดับ 4 ดาว

2554 มาตรฐานผลิตภัณฑ์ชุมชน (มผช.)

แหล่งข้อมูล: สำนักงานมาตรฐานผลิตภัณฑ์

อุตสาหกรรม



ยัม ศรีเพ็ง

ข้อมูลส่วนตัว

วัน เดือน ปีเกิด: -- -- 2477

ที่อยู่: 245/2 หมู่ 5 ถ.เลียบบคลอง

ต.พยุหะคีรี อ.พยุหะคีรี จ.นครสวรรค์
60130

โทรศัพท์มือถือ: 089 001 0001

ประวัติการศึกษา

2487 ประถมศึกษาปีที่ 4 ร.ร.พยุหะ
ศึกษาคาร

ประวัติการเรียนรู้ด้านผลิตภัณฑ์

2500 เรียนรู้จากพระครูนิสิต คุณนาร
และหลวงพ่อกัน

ประสบการณ์ทำงาน

2505 ช่างหล่อพระพุทธรูป

รางวัล/มาตรฐานที่ได้รับ

-

แหล่งข้อมูล: สำนักงานพัฒนาชุมชนจังหวัด



พระนาคปรก



พระพุทธรูป



พระพุทธรูป



นิภา สุมิชฌาญกุล

ข้อมูลส่วนตัว

วัน เดือน ปีเกิด: 25 เมษายน 2497

ที่อยู่: 278 ถ.โกสีย์ ต.ปากน้ำโพ

อ.เมือง จ.นครสวรรค์ 60000

โทรศัพท์: 056 212 403

โทรสาร: 056 212 655

มือถือ: 081 533 1214,

081 971 8045



งาช้างหินแกะสลัก



งาช้างหินแกะสลัก ชุดประดับโต๊ะทำงาน
หินแกะสลัก



ประวัติการศึกษา

2549 ปริญญาตรี มหาวิทยาลัยสุโขทัย
ธรรมาธิราช

2550 ปริญญาโท สาขายุทธศาสตร์การ
พัฒนา มหาวิทยาลัยราชภัฏนครสวรรค์

2555 กำลังศึกษาปริญญาเอก สาขา
วิชาการบริหาร พัฒนาการ
มหาวิทยาลัยเจ้าพระยา

ประวัติการเรียนรู้ด้านผลิตภัณฑ์

2538 เรียนรู้เรื่องงานแกะสลักหินจาก
การศึกษาด้วยตนเอง

2540 เริ่มศึกษาดูงานเพื่อพัฒนาฝีมือ

ประสบการณ์ทำงาน

2537 ตั้งกลุ่มหัตถกรรมหินอ่อนพ่อบ้าน
แม่บ้านตำบลหนองกระโดน

2550 วิทยากรให้ความรู้ด้านหินอ่อน
จังหวัดนครสวรรค์

2552 วิทยากรกลุ่ม OTOP มหาวิทยาลัย
ราชภัฏสุราษฎร์ธานี

รางวัล/มาตรฐานที่ได้รับ

2546 มาตรฐานผลิตภัณฑ์ชุมชน (มผช.)

2549 ผลิตภัณฑ์ OTOP ระดับ 3 ดาว

2553 ผลิตภัณฑ์ OTOP ระดับ 4 ดาว

แหล่งข้อมูล: ศูนย์ข้อมูลกลางทางวัฒนธรรม
กระทรวงวัฒนธรรม



มานูญ แสงด้วง

ข้อมูลส่วนตัว

วัน เดือน ปีเกิด: 10 ธันวาคม 2510

ที่อยู่: 101 หมู่ 7 ต.ไชยวัฒนา

อ.ปัว จ.น่าน 55120

โทรศัพท์มือถือ: 081 302 3200,

081 602 4654

ประวัติการศึกษา

เนื่องจากเป็นผู้พิการทางสายตาประจำ จึง
ไม่ได้เข้ารับการการศึกษา

ประวัติการเรียนรู้ด้านผลิตภัณฑ์

2518 เรียนรู้เรื่องงานไม้แกะสลักจาก
การศึกษาด้วยตนเอง

ประสบการณ์ทำงาน

2545 ผลิตและจำหน่ายผลิตภัณฑ์ไม้
แกะสลัก

2545 ก่อตั้งกลุ่มผลิตภัณฑ์ไม้แกะสลัก
มานูญ แสงด้วง

รางวัล/มาตรฐานที่ได้รับ

-

แหล่งข้อมูล: www.thaitambon.com



นาฬิกาไม้



นาฬิกาไม้

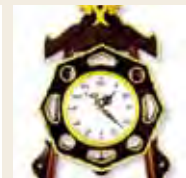

นาฬิกาไม้



กึ่งแก้ว นินกัษัย

ข้อมูลส่วนตัว

วัน เดือน ปีเกิด: 23 ธันวาคม 2499
 ที่อยู่: 287 หมู่ 12 ต.ศรีภูมิ อ.ท่าวังผา
 จ.น่าน 55140
 โทรศัพท์มือถือ: 089 555 9134



ชั้นโตกหวาย



กระจาดหวาย



ชุดเฟอร์นิเจอร์หวาย

ประวัติการศึกษา

2516 ประถมศึกษา ศูนย์การศึกษานอก
 โรงเรียน อ.น่าน

ประวัติการเรียนรู้ด้านผลิตภัณฑ์

2540 เรียนรู้จากการศึกษาด้วยตนเอง

ประสบการณ์ทำงาน

2540 ผลิตงานหัตถกรรมในครัวเรือน

รางวัล/มาตรฐานที่ได้รับ

2550 คนดีศรีแผ่นดิน จังหวัดน่าน
 2552 ต้นแบบคนดี จังหวัดน่าน
 2552 มาตรฐานผลิตภัณฑ์ชุมชน (มผช.)
 2553 ผลิตภัณฑ์ OTOP ระดับ 3 ดาว
 2554 สตรีศรีน่าน จังหวัดน่าน

แหล่งข้อมูล: สำนักงานพัฒนาชุมชนจังหวัด



จันทรดี สุฟ้าวัชรกุล

ข้อมูลส่วนตัว

วัน เดือน ปีเกิด: 20 เมษายน 2507
ที่อยู่: 154 หมู่ 2 ต.ภูฟ้า อ.บ่อเกลือ
จ.น่าน 55220
โทรศัพท์มือถือ: 087 173 4765

ประวัติการศึกษา

2547 มัธยมศึกษา ศูนย์การศึกษานอก
โรงเรียน จ.น่าน

ประวัติการเรียนรู้ด้านผลิตภัณฑ์

2522 เรียนรู้จากการศึกษาด้วยตนเอง

ประสบการณ์ทำงาน

2523 เริ่มทำงานด้านการจักสาน

รางวัล/มาตรฐานที่ได้รับ

2552 ผลิตภัณฑ์ OTOP ระดับ 3 ดาว
2553 ผลิตภัณฑ์ OTOP ระดับ 2 ดาว

แหล่งข้อมูล: สำนักงานพัฒนาชุมชนจังหวัด



กระเป๋าจักสาน



กระเป๋ารัตริจักสาน



งานจักสาน
รอบแอกันเซรามิก



เจริญศักดิ์ ภูฟ้าวิชกรกุล

ข้อมูลส่วนตัว

วัน เดือน ปีเกิด: 20 เมษายน 2507

ที่อยู่: 154 หมู่ 2

หมู่บ้านบ้านท่าทางหลวง

ต.ภูฟ้า อ.บ่อเกลือ จ.น่าน 55220

โทรศัพท์มือถือ: 087 173 4765



กระเป๋าชอบทอง



แจกันปากบาน



แจกันแอ็ดอ้วน

ประวัติการศึกษา

2549 มัธยมศึกษา ศูนย์การศึกษานอกโรงเรียน

ประวัติการเรียนรู้ด้านผลิตภัณฑ์

2521 เรียนรู้จากบรรพบุรุษ เรื่องการจักสาน

ประสบการณ์ทำงาน

2521 เริ่มผลิตผลงานเป็นของตนเอง

2538 พัฒนาผลิตภัณฑ์รูปแบบใหม่ผสมผสานแบบเดิมที่มีอยู่

รางวัล/มาตรฐานที่ได้รับ

2546 ผลิตภัณฑ์ OTOP ระดับ 5 ดาว

2547 ผลิตภัณฑ์ OTOP ระดับ 4 ดาว

2549 ผลิตภัณฑ์ OTOP ระดับ 3 ดาว

แหล่งข้อมูล: สำนักงานพัฒนาชุมชนจังหวัด



จินทร์สม พรหมปัญญา

ข้อมูลส่วนตัว

วัน เดือน ปีเกิด: 12 กันยายน 2492

ที่อยู่: 68 หมู่ 5 ต.ท่าวังผา

จ.น่าน 55140

โทรศัพท์: 054 685 222

โทรศัพท์มือถือ: 089 838 0536



ผ้าทอมือ

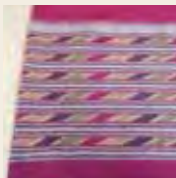

ผ้าทอมือ



รายละเอียดผลงาน

ประวัติการศึกษา

2504 ประถมศึกษา ร.ร.บ้านหนองบัว

ประวัติการเรียนรู้ด้านผลิตภัณฑ์

2504 เรียนรู้จากมารดา นางพิมาน

พรหมปัญญา เรื่องการทอผ้า

ประสบการณ์ทำงาน

2518 ผลิตงานหัตถกรรมในครัวเรือน

รางวัล/มาตรฐานที่ได้รับ

2543 ศิลปินเด่นจังหวัดน่าน

2549 รางวัลชนะเลิศ รางวัลผ้าไหม

ลายน้ำไหล จังหวัดน่าน

2552 โล่รางวัลจากมูลนิธิอนุสรณ์หม่อม

งามจิตต์ บุรฉัตร

แหล่งข้อมูล: สำนักงานพัฒนาชุมชนจังหวัด



แจ่มใส ต๊ะแก้ว

ข้อมูลส่วนตัว

วัน เดือน ปีเกิด: 4 พฤศจิกายน 2513

ที่อยู่: 144 หมู่ 3 หมู่บ้านดอนไชย

ต.ศิลาแลง อ.ปัว จ.น่าน 55120

โทรศัพท์มือถือ: 089 998 7517

ประวัติการศึกษา

2525 ประถมศึกษา ร.ร.ชุมชนศิลาแลง

2536 มัธยมต้น ศูนย์การศึกษานอก

โรงเรียน

ประวัติการเรียนรู้ด้านผลิตภัณฑ์

2533 เรียนรู้จากบรรพบุรุษ เรื่องการทอ

ผ้าลายทาลี้อ

ประสบการณ์ทำงาน

2533 เริ่มผลิตผลงานเป็นของตนเอง

2542 กรรมการฝ่ายการตลาดกลุ่มสตรี

สหกรณ์บ้านดอนไชย-ไร่อ้อย

2553 ประธานเครือข่าย OTOP จ.น่าน

รางวัล/มาตรฐานที่ได้รับ

2547 ผลิตภัณฑ์ OTOP ระดับ 4 ดาว

2549 ผลิตภัณฑ์ OTOP ระดับ 4 ดาว

2552 ผลิตภัณฑ์ OTOP ระดับ 3 ดาว

2553 ผลิตภัณฑ์ OTOP ระดับ 5 ดาว

แหล่งข้อมูล: สำนักงานพัฒนาชุมชนจังหวัด

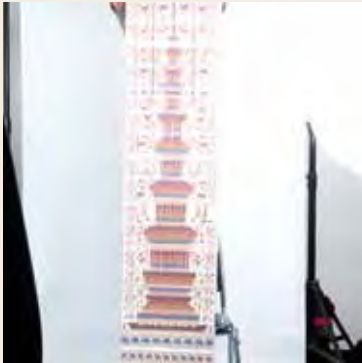

ตุงปราสาท สัญลักษณ์ความเป็นศิริมงคล

ผ้าคลุมไหล่
ลวดลายโบราณผ้าทอด้วย
ลวดลายโบราณ



ลำไย วงศ์ไทย

ข้อมูลส่วนตัว

วัน เดือน ปีเกิด: 22 เมษายน 2509
 ที่อยู่: 62 หมู่ 2 หมู่บ้านดอนมูล
 ต.ศรีภูมิ อ.ท่าวังผา จ.น่าน 55140
 โทรศัพท์มือถือ: 087 004 0885



ผ้าชิ้นเอกย้อมสีธรรมชาติ



เสื้อคอจีนไทยลื้อ



ถุงย่ามลายไทยลื้อ

ประวัติการศึกษา

2537 ปริญญาตรี คณะมนุษยศาสตร์
 มหาวิทยาลัยราชภัฏลำปาง

ประวัติการเรียนรู้ด้านผลิตภัณฑ์

2530 ฝึกเย็บจักรอุตสาหกรรม บริษัท
 ยูนิเน็ท (ประเทศไทย) จำกัด
 จ.สมุทรปราการ

2545 เรียนรู้จากการศึกษาเพิ่มเติมและ
 ประยุกต์ความรู้ที่ได้จากการทำงานมาใช้
 ในการผลิตผ้าทอสีธรรมชาติ

ประสบการณ์ทำงาน

2530 ช่างเย็บผ้า บริษัท ยูนิเน็ท
 (ประเทศไทย) จำกัด
 2544 ประธานกลุ่มผ้าทอไทยลื้อ

รางวัล/มาตรฐานที่ได้รับ

2549 รางวัลชนะเลิศประกวดสุดยอด
 ของฝากประจำจังหวัด จังหวัดน่าน
 2549 ผลิตภัณฑ์ OTOP ระดับ 5 ดาว
 2550 รางวัลชนะเลิศประกวดชุดแต่ง
 กายไทยลื้อ จังหวัดน่าน

แหล่งข้อมูล: สำนักงานพัฒนาชุมชนจังหวัด



ศดานันท์ เนตรกีพิมพ์

ข้อมูลส่วนตัว

วัน เดือน ปีเกิด: 24 สิงหาคม 2497
 ที่อยู่: 97 หมู่ 2 หมู่บ้านเก็ด ต.วรนคร
 อ.ปัว จ.น่าน 55120
 โทรสาร: 054 791854
 โทรศัพท์มือถือ: 081 180 2964,
 089 851 4318



ผ้าลายตุงไชยปราสาท 5 ชั้น



ผ้าชิ้น
ลายซิดมุกโบราณ



ผ้าคลุมไหล่
ลายจันทร์ 8 กลีบ

ประวัติการศึกษา

2509 ประถมศึกษา ร.ร.ชุมชนศิลาแลง
 2547 มัธยมต้น ศูนย์การศึกษานอก
 โรงเรียน อ.บัว

ประวัติการเรียนรู้ด้านผลิตภัณฑ์

2527 เรียนรู้จากบรรพบุรุษเรื่อง
 การทอผ้า
 2537 ฝึกออกแบบบลวดลายและย้อมสี
 ธรรมชาติ

ประสบการณ์ทำงาน

2530 ประธานกลุ่มแม่บ้านบ้านเก็ด
 2541 ประธานกลุ่มออมทรัพย์เพื่อ
 การผลิตบ้านเก็ด
 2541 ประธานกลุ่มทอผ้าไทลื้อบ้านเก็ด
 2548 วิทยากร โครงการพระราชดำริ
 บ้านกอกจูน โครงการหลวงปางแดง
 เชียงดาว โครงการแม่ลาน้อย และ
 โครงการหลวง อ.แม่เมาะ จ.เชียงใหม่

รางวัล/มาตรฐานที่ได้รับ

2545 มาตรฐานผลิตภัณฑ์ชุมชน (มผช.)
 2546 รางวัลสตรีดีเด่นอำเภอปัว สาขา
 หัตถกรรม
 2547 ผลิตภัณฑ์ OTOP ระดับ 4 ดาว
 2548 รางวัลยอดเยี่ยมสตรีศรีเมืองน่าน สาขา
 วิชาทอผ้าชุมชน
 2549 ผลิตภัณฑ์ OTOP ระดับ 4 ดาว
 2551 มาตรฐานผลิตภัณฑ์ชุมชน (มผช.)
 2553 ผลิตภัณฑ์ OTOP ระดับ 4 ดาว
 2553 รางวัลยอดเยี่ยมสตรีศรีเมืองน่าน สาขา
 ภูมิปัญญาท้องถิ่น
 2555 รางวัลสตรีดีเด่นอำเภอปัว สาขา
 วัฒนธรรม/ภูมิปัญญา



ศรีสวัสดิ์ คำรังษี

ข้อมูลส่วนตัว

วัน เดือน ปีเกิด: 3 เมษายน 2500
 ที่อยู่: 27 หมู่ 4 หมู่บ้านทุ่งสน ต.งอบ
 อ.ทุ่งช้าง จ.น่าน 55130
 โทรศัพท์มือถือ: 089 521 5029



ผ้าฝ้ายทอมือ



ผ้าฝ้ายทอมือ

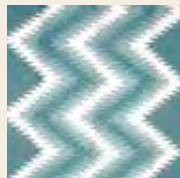

ผ้าฝ้ายทอมือ

ประวัติการศึกษา

2512 ประถมศึกษา ร.ร.บ้านทุ่งสน
 2518 มัธยมศึกษา ศูนย์การศึกษานอก
 โรงเรียน อ.อุตรดิตถ์
 2522 ปริญญาตรี มหาวิทยาลัย
 รามคำแหง

ประวัติการเรียนรู้ด้านผลิตภัณฑ์

2512 เรียนรู้จากบิดา-มารดา นาย
 สม-นางคำหล้า คำรังษี และศึกษาเพิ่ม
 เต็มจากนางคำ เทพจันตา

ประสบการณ์ทำงาน

2523 เริ่มทำงานทางด้านทอผ้า
 กลุ่มสตรีทอผ้าบ้านทุ่งสน

รางวัล/มาตรฐานที่ได้รับ

2544 ครุภูมิปัญญาไทย รุ่นที่ 1 จาก
 สำนักงานเลขาธิการสภาการศึกษา
 กระทรวงศึกษาธิการ
 2546 ผลิตภัณฑ์ OTOP ระดับ 5 ดาว
 ผ้าทอมือลายน้ำไหล
 2547 ผลิตภัณฑ์ OTOP ระดับ 5 ดาว
 ผ้าฝ้ายทอมือลายน้ำไหล
 2549 ผลิตภัณฑ์ OTOP ระดับ 5 ดาว
 ผ้าฝ้ายทอมือลายน้ำไหล
 2552 ผลิตภัณฑ์ OTOP ระดับ 3 ดาว
 ผ้าฝ้ายทอมือลายน้ำไหล (ผ้าคลุมเตียง)
 2553 ผลิตภัณฑ์ OTOP ระดับ 5 ดาว
 ผ้าทอยกดอกเส้นใยประดิษฐ์

แหล่งข้อมูล: สำนักงานพัฒนาชุมชนจังหวัด



สมชาย ทรงตระกูลวงศ์

ข้อมูลส่วนตัว

วัน เดือน ปีเกิด: 9 กุมภาพันธ์ 2526
ที่อยู่: 68 หมู่ 5 หมู่บ้านสองแคว
ถ.น่าน-พะเยา ต.สะเบียง อ.เมือง
จ.น่าน 55000
โทรศัพท์มือถือ: 081 024 0275

ประวัติการศึกษา

2542 มัธยมต้น ร.ร.บ้านสองแคว

ประวัติการเรียนรู้ด้านผลิตภัณฑ์

2545 เรียนรู้จากนายยี แซ่เฮ้อ เรื่องการ
ต่อกลายเครื่องเงิน

ประสบการณ์ทำงาน

2547 ช่างต่อกลายประจำศูนย์เครื่องเงิน
ชมพูกุคา
2548 วิทยากรประจำศูนย์ฯ ถ่ายทอด
ความรู้แก่ช่างหัตถกรรมในศูนย์ฯ และ
ผู้สนใจ

รางวัล/มาตรฐานที่ได้รับ

2552 ผลิตภัณฑ์ OTOP ระดับ 5 ดาว

แหล่งข้อมูล: สำนักงานพัฒนาชุมชนจังหวัด



สัปคับเงิน



ฟักทองต่อกลายเงิน กระเป๋าดอกกลายเงิน



จิตภา มิ่งขวัญ

ข้อมูลส่วนตัว

วัน เดือน ปีเกิด: 2 เมษายน 2503
 ที่อยู่: 133/1 หมู่ 9 ต.ทุ่งรวงทอง
 อ.จุน จ.พะเยา 56150
 โทรศัพท์มือถือ: 089 516 9040



โคมไฟต๋องตา



หีบกะลา



งานแกะกลารูปหน้าคน

ประวัติการศึกษา

2521 ประกาศนียบัตรวิชาชีพ (ปวช.)
 จ.พะเยา

ประวัติการเรียนรู้ด้านผลิตภัณฑ์

2519 เรียนรู้เรื่องงานไม้จากการศึกษาดูด้วยตนเอง

ประสบการณ์ทำงาน

2519 เริ่มผลิตผลงานหัตถกรรมไม้เป็นของตนเอง
 2549 ก่อตั้งกลุ่มงานประดิษฐ์ของที่ระลึก

รางวัล/มาตรฐานที่ได้รับ

2546 มาตรฐานผลิตภัณฑ์ชุมชน (มผช.)
 2552 ผลิตภัณฑ์ OTOP ระดับ 3 ดาว หีบกะลามะพร้าวอเนกประสงค์
 2553 ผลิตภัณฑ์ OTOP ระดับ 3 ดาว หีบเก็บสมบัติกระเหรี่ยง

แหล่งข้อมูล: สำนักงานพัฒนาชุมชนจังหวัด



เข็มทอง คำจูน

ข้อมูลส่วนตัว

วัน เดือน ปีเกิด: 19 มิถุนายน 2499
 ที่อยู่: 143 หมู่ 6 ต.ป่าสัก
 อ.ภูเขาจ.พะเยา 56110
 โทรศัพท์: 089 835 3828



ผลิตภัณฑ์จักสานจากใบหญ้าแฝก



กระเป๋าสตรีจักสาน
ใบหญ้าแฝก



หมวกปีกจักสาน
ใบหญ้าแฝก

ประวัติการศึกษา

2552 มัธยมปลาย ศูนย์การศึกษานอก
โรงเรียน จ.พะเยา

ประวัติการเรียนรู้ด้านผลิตภัณฑ์

2543 เรียนรู้เรื่องการจักสานใบหญ้า
แฝกจากสำนักงานสหกรณ์จังหวัดพะเยา

ประสบการณ์ทำงาน

2545 เริ่มผลิตผลงานหัตถกรรมจักสาน
ใบหญ้าแฝกของตนเอง
2548 ก่อตั้งวิสาหกิจชุมชนกลุ่ม
ผลิตภัณฑ์หญ้าแฝกบ้านแกใหม่

รางวัล/มาตรฐานที่ได้รับ

2548 มาตรฐานผลิตภัณฑ์ชุมชน (มผช.)
 2549 ผลิตภัณฑ์ OTOP ระดับ 3 ดาว
 กระเป๋าถือลายดอกแก้ว
 2552 ผลิตภัณฑ์ OTOP ระดับ 3 ดาว
 หมวก
 2553 ผลิตภัณฑ์ OTOP ระดับ 3 ดาว
 ตะกร้าทรงกลมลาย 3-1-1 ซิกแซก

แหล่งข้อมูล: www.thaitambon.com



ตุลา ยวงข้าว

ข้อมูลส่วนตัว

วัน เดือน ปีเกิด: 21 ตุลาคม 2493
 ที่อยู่: 88 หมู่ 1 หมู่บ้านห้วยเคียนเหนือ
 ซ.1 ถ.พหลโยธิน ต.บ้านต้า อ.เมือง
 จ.พะเยา 56000
 โทรศัพท์มือถือ: 089 998 8664



กระชาดสาน



กระเชารูปไก่



ตะกร้าสานรูปไก่

ประวัติการศึกษา

2508 ประถมศึกษา ร.ร.วัดเมตตาการวาส
 จ.แพร่
 2527 เรียนรู้วิธีการจักสานตะกร้าและ
 รองเท้าจากการศึกษาด้วยตนเอง

ประวัติการเรียนรู้ด้านผลิตภัณฑ์

2527 อบรมการพัฒนาผลิตภัณฑ์จาก
 กรมส่งเสริมการส่งออก

ประสบการณ์ทำงาน

2527 เจริญญีกกลุ่มแม่บ้านจักสาน
 ผักตบชวา
 2530 วิทยากรประจำกลุ่มฯ ถ่ายทอด
 ความรู้ด้านการจักสานให้แก่สมาชิกกลุ่มฯ
 และผู้สนใจ

รางวัล/มาตรฐานที่ได้รับ

2546 ผลิตภัณฑ์ OTOP ระดับ 5 ดาว
 2549 ผลิตภัณฑ์ OTOP ระดับ 3 ดาว
 2553 ผลิตภัณฑ์ OTOP ระดับ 4 ดาว

แหล่งข้อมูล: สำนักงานพัฒนาชุมชนจังหวัด



นางศรี ปรีชาพงษ์มิตร

ข้อมูลส่วนตัว

วัน เดือน ปีเกิด: 24 เมษายน 2502

ที่อยู่: 30 หมู่ 4 ต.สันป่าม่วง

อ.เมือง จ.พะเยา 56000

โทรศัพท์: 054 458 633

โทรศัพท์มือถือ: 081 602 7771



ผลิตภัณฑ์จักสานผักตบชวา



กระเป๋าสตรี
จักสานผักตบชวา



กระเป๋าสตรี
จักสานผักตบชวา

ประวัติการศึกษา

2554 ปริญญาตรี มหาวิทยาลัยมหา
จุฬาลงกรณราชวิทยาลัย

ประวัติการเรียนรู้ด้านผลิตภัณฑ์

2540 เรียนรู้จากผู้รู้ในชุมชน เรื่องการ
จักสานผักตบชวา

ประสบการณ์ทำงาน

2542 เริ่มผลิตผลงานหัตถกรรมจักสาน
ผักตบชวาของตนเอง

2542 ก่อตั้งกลุ่มหัตถกรรมจักสานผัก
ตบชวาบ้านสันป่าม่วง

รางวัล/มาตรฐานที่ได้รับ

2546 มาตรฐานผลิตภัณฑ์ชุมชน (มผช.)

ผลิตภัณฑ์จากผักตบชวา ประเภทขึ้นรูป

2546 ผลิตภัณฑ์ OTOP ระดับ 3 ดาว
กระเป๋าผักตบชวา

2547 ผลิตภัณฑ์ OTOP ระดับ 4 ดาว
หัตถกรรมผักตบชวาสันป่าม่วง

2549 ผลิตภัณฑ์ OTOP ระดับ 5 ดาว
หัตถกรรมผักตบชวาสันป่าม่วง

2549 หมู่บ้านหัตถกรรมจักสานผัก
ตบชวาดีเด่น มูลนิธิอนุสรณ์หม่อม

งามจิตต์ บุรฉัตร

2550 มาตรฐานผลิตภัณฑ์ชุมชน (มผช.)

ผลิตภัณฑ์จากผักตบชวา ประเภทขึ้นรูป

2553 ผลิตภัณฑ์ OTOP ระดับ 3 ดาว
กระเป๋าผักตบชวา

2554 มาตรฐานผลิตภัณฑ์ชุมชน (มผช.)
ผลิตภัณฑ์จักสานจากผักตบชวา

แหล่งข้อมูล: www.thaitambon.com



วรรณิกา วันทา

ข้อมูลส่วนตัว

วัน เดือน ปีเกิด: 20 กรกฎาคม 2500
ที่อยู่: 144 หมู่ 8 หมู่บ้านบ้านสันบัวบก
ต.บ้านสาบ อ.เมือง จ.พะเยา 56000
โทรศัพท์มือถือ: 08 1287 0020



กระเป๋าจักสานผักตบชวา



กระเป๋าจักสานผัก
ตบชวา



กระเป๋าจักสานผัก
ตบชวา

ประวัติการศึกษา

2516 มัธยมศึกษา ร.ร.ตรายาวงหลวง
จ.เชียงราย

ประวัติการเรียนรู้ด้านผลิตภัณฑ์

2541 เรียนรู้จากกลุ่มตำบลบ้านสาบ
เรื่องการจักสาน

ประสบการณ์ทำงาน

2546 ผลิตและจำหน่ายงานหัตถกรรม
จากผักตบชวา และเป็นประธานกลุ่มผัก
ตบชวาบ้านสันบัวบก

รางวัล/มาตรฐานที่ได้รับ

2547 ผลิตภัณฑ์ OTOP ระดับ 3 ดาว
2548 มาตรฐานผลิตภัณฑ์ชุมชน (มผช.)
2549 ผลิตภัณฑ์ OTOP ระดับ 5 ดาว
2552 ผลิตภัณฑ์ OTOP ระดับ 3 ดาว
2553 ผลิตภัณฑ์ OTOP ระดับ 4 ดาว

แหล่งข้อมูล: www.thaitambon.com



สุปรียา ไชยวุฒิ

ข้อมูลส่วนตัว

วัน เดือน ปีเกิด: 24 ธันวาคม 2510
 ที่อยู่: 204 หมู่ 1 หมู่บ้านบ้านถ้ำใน
 ต.บ้านถ้ำ อ.ดอกคำใต้ จ.พะเยา 56120
 โทรศัพท์มือถือ: 089 265 1118

ประวัติการศึกษา

2555 มัธยมปลาย ศูนย์การศึกษานอก
 โรงเรียน อ.พะเยา

ประวัติการเรียนรู้ด้านผลิตภัณฑ์

2540 เรียนรู้จากสามี เรื่องการเขียน
 ลายเบญจรงค์

ประสบการณ์ทำงาน

2550 ก่อตั้งธุรกิจ สุปรียาเบญจรงค์
 เพื่อผลิตและจำหน่ายผลงานเบญจรงค์
 ของตนเอง

รางวัล/มาตรฐานที่ได้รับ

2552 ผลิตภัณฑ์ OTOP ระดับ 2 ดาว
 โถชั้น 5 นิ้ว
 2553 ผลิตภัณฑ์ OTOP ระดับ 2 ดาว
 แจกันลายไทย 14 นิ้ว

แหล่งข้อมูล: www.thaitambon.com



เครื่องเบญจรงค์



เครื่องเบญจรงค์



เครื่องเบญจรงค์



บัว กั้นทะ

ข้อมูลส่วนตัว

วัน เดือน ปีเกิด: 26 มิถุนายน 2489
ที่อยู่: 141 หมู่ 11 ต.สระ อ.เชียงม่วน
จ.พะเยา 56160
โทรศัพท์: 089 557 0641

ประวัติการศึกษา

2500 ประถมศึกษาปีที่ 4 ร.ร.บ้านผาใต้

ประวัติการเรียนรู้ด้านผลิตภัณฑ์

2505 เรียนรู้จากบรรพบุรุษ เรื่องการทอผ้า

ประสบการณ์ทำงาน

2547 เริ่มผลิตผลงานผ้าทอของตนเอง
2547 ก่อตั้งกลุ่มทอผ้าไทลื้อบ้านฟ้า
สีทอง

รางวัล/มาตรฐานที่ได้รับ

- 2549 มาตรฐานผลิตภัณฑ์ชุมชน (มผช.)
ตุ่ง
- 2549 มาตรฐานผลิตภัณฑ์ชุมชน (มผช.)
ผลิตภัณฑ์ผ้าทอมือ
- 2549 มาตรฐานผลิตภัณฑ์ชุมชน (มผช.)
ผ้าสไบ

แหล่งข้อมูล: สำนักงานมาตรฐานผลิตภัณฑ์
อุตสาหกรรม



ตุ่ง



ผ้าทอมือ



ผ้าสไบ



ปิวงา วงศ์ใหญ่

ข้อมูลส่วนตัว

วัน เดือน ปีเกิด: 24 เมษายน 2505
 ที่อยู่: 98/1 หมู่ 5 ต.ร่มเย็น อ.เชียงคำ
 จ.พะเยา 56110
 โทรศัพท์: 054 452 690
 โทรศัพท์มือถือ: 081 883 5439



เสื้อถักนิตติ้ง



เสื้อถักนิตติ้ง



เสื้อถักนิตติ้ง

ประวัติการศึกษา

2550 ประกาศนียบัตรวิชาชีพชั้นสูง
 (ปวส.) ร.ร.ชัยพันธ์พงษ์เทคโนโลยี
 จ.พะเยา

ประวัติการเรียนรู้ด้านผลิตภัณฑ์

2541 เรียนรู้เรื่องการถักโครเชนต์ตั้งจาก
 การศึกษาด้วยตนเองและเรียนรู้เพิ่มเติม
 จากผู้รู้ในชุมชน

ประสบการณ์ทำงาน

2541 ผลิตและจำหน่ายผลิตภัณฑ์ผ้าถัก
 โครเชนต์ตั้งและเป็นประธานกลุ่มผ้าถัก
 โครเชนต์ตั้ง

รางวัล/มาตรฐานที่ได้รับ

2546 มาตรฐานผลิตภัณฑ์ชุมชน (มผช.)
 2546 ผลิตภัณฑ์ OTOP ระดับ 4 ดาว
 2547 ผลิตภัณฑ์ OTOP ระดับ 3 ดาว
 2549 ผลิตภัณฑ์ OTOP ระดับ 4 ดาว
 2553 ผลิตภัณฑ์ OTOP ระดับ 4 ดาว

แหล่งข้อมูล: www.thaitambon.com



พนาวรรณ กุลชาติ

ข้อมูลส่วนตัว

วัน เดือน ปีเกิด: 2 สิงหาคม 2520

ที่อยู่: 189 หมู่ 5 หมู่บ้านบ้านใหม่
ราษฎร์บำรุง ต.สันโค้ง อ.ดอกคำใต้
จ.พะเยา 56120

โทรศัพท์: 054 895 056

โทรศัพท์มือถือ: 080 130 9052

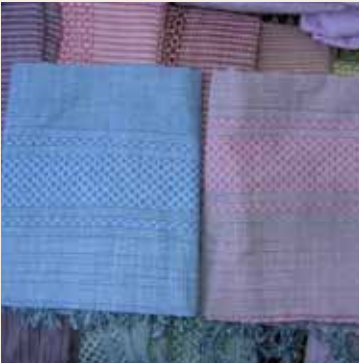

ผ้าคลุมไหล่ลายเกล็ดเต่า

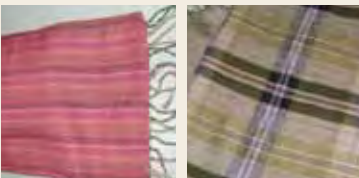

ผ้าพันคอ

ผ้าขาวม้า
ลายเกล็ดเต่า

ประวัติการศึกษา

2538 มัธยมปลาย ศูนย์การศึกษานอก
โรงเรียน อ.ดอกคำใต้ จ.พะเยา

2541 ประกาศนียบัตรวิชาชีพชั้นสูง
(ปวส.) สาขาการจัดการทั่วไป
มหาวิทยาลัยราชภัฏเชียงราย

ประวัติการเรียนรู้ด้านผลิตภัณฑ์

2535 เรียนรู้การทอผ้าจากครอบครัว

2553 อบรมเชิงปฏิบัติการ การแปรรูป
ผ้าทอมือ ร.ร.พณิชยการแพร่

ประสบการณ์ทำงาน

2535 เริ่มการทอผ้า

2554 วิทยากรถ่ายทอดความรู้ด้าน
การทอผ้าแก่เยาวชน

2555 ผู้คิดค้นและพัฒนาลวดลาย
บนผ้าทอ

รางวัล/มาตรฐานที่ได้รับ

2553 รางวัลชมเชย การแปรรูปผลิตภัณฑ์
จากผ้าขาวม้า มหาวิทยาลัยเกษตรศาสตร์

2553 ผลิตภัณฑ์ OTOP ระดับ 4 ดาว

แหล่งข้อมูล: www.thaitambon.com



สังัด กิ่งแก้ว

ข้อมูลส่วนตัว

วัน เดือน ปีเกิด: 6 มิถุนายน 2503

ที่อยู่: 9/1 หมู่ 6 ต.บ้านสา

อ.เมือง จ.พะเยา 56000

โทรศัพท์: 054 427 461

โทรศัพท์มือถือ: 089 261 6679



ครกหิน



ครกหิน



วัตถุดิบ

ประวัติการศึกษา

2522 มัธยมปลาย จ.พะเยา

ประวัติการเรียนรู้ด้านผลิตภัณฑ์

2512 เรียนรู้จากบรรพบุรุษ เรื่องการทำครกหิน

ประสบการณ์ทำงาน

2523 เริ่มผลิตผลงานครกหินของตนเอง

2535 ก่อตั้งกลุ่มอาชีพทำครกหินบ้านจิว

รางวัล/มาตรฐานที่ได้รับ

2546 มาตรฐานผลิตภัณฑ์ชุมชน (มผช.)

2549 มาตรฐานผลิตภัณฑ์ชุมชน (มผช.)

2552 มาตรฐานผลิตภัณฑ์ชุมชน (มผช.)

2552 ผลิตภัณฑ์ OTOP ระดับ 3 ดาว
ครกหิน

2553 ผลิตภัณฑ์ OTOP ระดับ 4 ดาว
ครกอเนกประสงค์สองด้าน

แหล่งข้อมูล: www.thaitambon.com



อเนก แจ่มกระจ่าง

ข้อมูลส่วนตัว

วัน เดือน ปีเกิด: -- กรกฎาคม 2499
 ที่อยู่: 132/3 หมู่ 4 หมู่บ้านหนองแวม
 ต.บึงนาราง อ.บึงนาราง จ.พิจิตร 66130
 โทรศัพท์มือถือ: 089 856 9524



กระเป๋าสุขภาพสตรีจากกะลามะพร้าว



โคมไฟ
จากกะลามะพร้าว

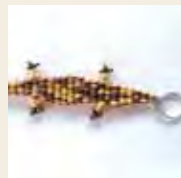

พวงกุญแจรูปสัตว์
จากกะลามะพร้าว

ประวัติการศึกษา

2510 ประถมศึกษาปีที่ 4 ร.ร.ลำน้ำ

ประวัติการเรียนรู้ด้านผลิตภัณฑ์

2545 เรียนรู้การทำเครื่องประดับจาก
 กะลามะพร้าว การเอาะ การประกอบ
 และการร้อยเป็นสร้อยด้วยตัวเอง

ประสบการณ์ทำงาน

2545 ผลิตและจำหน่ายผลิตภัณฑ์เครื่อง
 ประดับจากกะลามะพร้าว และเป็น
 ประธานกลุ่มเครื่องประดับจาก
 กะลามะพร้าว
 2549 วิทยากรเผยแพร่ความรู้ให้แก่
 ชุมชนและผู้สนใจ

รางวัล/มาตรฐานที่ได้รับ

2546 มาตรฐานผลิตภัณฑ์ชุมชน (มผช.)
 2549 ผลิตภัณฑ์ OTOP ระดับ 3 ดาว
 สร้อยคอ
 2553 ผลิตภัณฑ์ OTOP ระดับ 4 ดาว
 เข็มขัด

แหล่งข้อมูล: สำนักงานพัฒนาชุมชนจังหวัด



จรรยา เวชวินัส

ข้อมูลส่วนตัว

วัน เดือน ปีเกิด: 11 มีนาคม 2486
 ที่อยู่: 108/1 หมู่ 2 หมู่บ้านบ้านวังหลุม
 ซ.เข้าโกย ถ.ตะพานหิน-เพชรบูรณ์
 ต.วังหลุม อ.ตะพานหิน จ.พิจิตร 66150
 โทรศัพท์: 081 285 6233



กระเป๋าถือสตรี ทำจากเชือกปอเฮ
 เชือกมัดฟางและหญ้าแห้ง



โคมไฟเชือกปอเฮ

ตะกร้าใส่ขวดไวน์
เชือกปอเฮ

ประวัติการศึกษา

2504 ประกาศนียบัตรวิชาชีพ (ปวช.)
 สาขาคหกรรม ร.ร.การช่างสตรีพิษณุโลก

ประวัติการเรียนรู้ด้านผลิตภัณฑ์

2545 เรียนรู้การจักสานเชือกปอด้วย
 ตัวเอง

ประสบการณ์ทำงาน

2546 ประธานกลุ่มจักสานปอเฮ

รางวัล/มาตรฐานที่ได้รับ

2554 รางวัลรองชนะเลิศอันดับ 2
 การประกวดโครงการการพัฒนา
 เครือข่ายองค์ความรู้ (Knowledge
 Based OTOP: KBO) สำนักงานพัฒนา
 ชุมชนจังหวัดพิจิตร

แหล่งข้อมูล: สำนักงานพัฒนาชุมชนจังหวัด



เชิดศักดิ์ สร้อยสูน

ข้อมูลส่วนตัว

วัน เดือน ปีเกิด: 14 สิงหาคม 2501
 ที่อยู่: 173/1 หมู่ 9 หมู่บ้านเกาะกลาง
 ต.ดงเสือเหลือง อ.โพธิ์ประทับช้าง
 จ.พิจิตร 66190
 โทรศัพท์มือถือ: 087 200 8177



กระเช้าดอกไม้จากเถาวัลย์



กระเช้าเถาวัลย์



ตระกร้าเถาวัลย์

ประวัติการศึกษา

2512 ประถมศึกษาปีที่ 4 ร.ร.ดงเสือ
 เหลือง

ประวัติการเรียนรู้ด้านผลิตภัณฑ์

2547 เรียนรู้จากชุมชนเรื่องการทำ
 กระเช้าดอกไม้จากเถาวัลย์

ประสบการณ์ทำงาน

2547 เริ่มผลิตผลงานจักสานจาก
 เถาวัลย์เป็นของตนเอง
 2550 ประธานกลุ่มจักสานบ้าน
 เกาะกลาง

รางวัล/มาตรฐานที่ได้รับ

2551 มาตรฐานผลิตภัณฑ์ชุมชน (มผช.)
 2552 ผลิตภัณฑ์ OTOP ระดับ 2 ดาว

แหล่งข้อมูล: สำนักงานพัฒนาชุมชนจังหวัด



มัทนา อ่าวสมบัติกุล

ข้อมูลส่วนตัว

วัน เดือน ปีเกิด: 2 พฤษภาคม 2501
 ที่อยู่: 105 หมู่ 4 หมู่บ้านทุ่งโพธิ์
 ต.ทุ่งโพธิ์ อ.ตะพานหิน
 จ.พิจิตร 66150
 โทรศัพท์: 056 647 172
 โทรศัพท์มือถือ: 089 055 3844



กระเป๋าสานจากผักตบชวา



กระเป๋าสาน
ผักตบชว้าย้อมสี



กระเป๋าสาน
ผักตบชว้าย้อมสี
ประดับโบว์

ประวัติการศึกษา

2518 มัธยมศึกษาปีที่ 3 ร.ร.บางมูลนาก
 วิทยาาคม

ประวัติการเรียนรู้ด้านผลิตภัณฑ์

2535 เรียนรู้วิธีการผลิตเครื่องจักสาน
 จากกรมส่งเสริมอุตสาหกรรม

ประสบการณ์ทำงาน

2535 ประธานกลุ่มแม่บ้านจังหวัดพิจิตร
 2536 วิทยากรประจำกลุ่มฯ ถ่ายทอด
 ความรู้ด้านการจักสานให้แก่สมาชิกกลุ่มฯ
 และผู้สนใจ

รางวัล/มาตรฐานที่ได้รับ

2538 รางวัลที่ 1 การประกวดผลิตภัณฑ์
 (กระเป๋าผักตบชวา) กรมส่งเสริมการ
 ส่งออก

แหล่งข้อมูล: สำนักงานอุตสาหกรรมจังหวัด



นฤมล อญู่ขาว

ข้อมูลส่วนตัว

วัน เดือน ปีเกิด: 29 มีนาคม 2508

ที่อยู่: 75/3 หมู่ 12 หมู่บ้านรังนก

ถ.รังนก ต.สามง่าม อ.สามง่าม

จ.พิจิตร 66140

โทรศัพท์: 084 574 9539

โทรศัพท์มือถือ: 081 688 8230

ประวัติการศึกษา

2520 ประถมศึกษา ร.ร.บ้านสามง่าม

ประวัติการเรียนรู้ด้านผลิตภัณฑ์

2535 เรียนรู้จากโรงงานทำเบญจรงค์
เขตบางกอกใหญ่ กรุงเทพฯ เรื่องการ
เขียนลายไทยลงสีเบญจรงค์

ประสบการณ์ทำงาน

2545 วิทยากรด้านการเขียนลายและ
การตลาด กลุ่มเบญจรงค์บ้านรังนก
จ.พิจิตร

รางวัล/มาตรฐานที่ได้รับ

2549 ผลิตภัณฑ์ OTOP ระดับ 5 ดาว

แหล่งข้อมูล: สำนักงานพัฒนาชุมชนจังหวัด



แก้วน้ำและจานรองเบญจรงค์
ลายพิกุลเงินพิกุลทอง



ชุดน้ำชากาแป้นลาย
มุกทองเงินไหลมา



หม้อแบ่งข้าว
ถวายเป็นพร ลายมุก
ทองเงินไหลมา



บำรุง อ่อนน้อม

ข้อมูลส่วนตัว

วัน เดือน ปีเกิด: 9 ธันวาคม 2515

ที่อยู่: 1 หมู่ 3 หมู่บ้านท่าด่าน

ต.ทุ่งน้อย อ.โพทะเล จ.พิจิตร 66130

โทรศัพท์มือถือ: 080 526 9923



โตเขียนลายเบญจรงค์



ถ้วยกาแฟ
ลายเบญจรงค์



ที่เขียนหรือ
ลายเบญจรงค์

ประวัติการศึกษา

2552 ประกาศนียบัตรวิชาชีพชั้นสูง
(ปวส.) สาขาการปกครอง วิทยาลัย
ชุมชนพิจิตร

ประวัติการเรียนรู้ด้านผลิตภัณฑ์

2530 เรียนรู้การเขียนลายเบญจรงค์
จากประสบการณ์การทำงาน

ประสบการณ์ทำงาน

2530 ช่างเขียนลายเบญจรงค์
ร้านเบญจรงค์

2532 ช่างเขียนลายเบญจรงค์
บริษัท เจตีย์ทอง จำกัด

2535 ผลิตและจำหน่ายผลิตภัณฑ์
เครื่องเบญจรงค์ของตนเอง กลุ่มอาชีพ
เบญจรงค์ทุ่งน้อย

รางวัล/มาตรฐานที่ได้รับ

2546 ผลิตภัณฑ์ OTOP ระดับ 5 ดาว
เครื่องเบญจรงค์

2547 ผลิตภัณฑ์ OTOP ระดับ 5 ดาว
ชุดกาแฟใหญ่เบญจรงค์

2549 ผลิตภัณฑ์ OTOP ระดับ 2 ดาว
ถ้วยกาแฟ

2553 ผลิตภัณฑ์ OTOP ระดับ 2 ดาว
เครื่องเบญจรงค์

2552 มาตรฐานผลิตภัณฑ์ชุมชน (มผช.)

แหล่งข้อมูล: สำนักงานพัฒนาชุมชนจังหวัด



สมหมาย บุญมา

ข้อมูลส่วนตัว

วัน เดือน ปีเกิด: 19 กรกฎาคม 2510
 ที่อยู่: 32/3 หมู่ 4 อ.เมือง
 จ.พิจิตร 66000
 โทรศัพท์: 056 659 023
 โทรศัพท์มือถือ: 087 204 9501



ชุดกาและถ้วยน้ำชาเบญจรงค์
 ลายพิกุลทอง



การเขียนลาย
 เบญจรงค์



ถ้วยเบญจรงค์

ประวัติการศึกษา

2522 ประถมศึกษาปีที่ 4 จ.พิจิตร

ประวัติการเรียนรู้ด้านผลิตภัณฑ์

2535 เรียนรู้จากประสบการณ์ทำงาน
 เรื่องการเขียนลายเบญจรงค์

ประสบการณ์ทำงาน

2535 ช่างเขียนลายเบญจรงค์
 2544 ก่อตั้งกลุ่มสมหมายเบญจรงค์

รางวัล/มาตรฐานที่ได้รับ

2549 มาตรฐานผลิตภัณฑ์ชุมชน (มผช.)
 2549 ผลิตภัณฑ์ OTOP ระดับ 2 ดาว
 ชุดน้ำชากาแป้น
 2554 ประชาชนชาวบ้าน สำนักงาน
 วัฒนธรรมจังหวัดพิจิตร

แหล่งข้อมูล: ศูนย์ข้อมูลกลางทางวัฒนธรรม
 กระทรวงวัฒนธรรม



เตื่อนจิตร แก้วเกิด

ข้อมูลส่วนตัว

วัน เดือน ปีเกิด: 14 เมษายน 2498
 ที่อยู่: 258 หมู่ 6 หมู่บ้านบ้านหนองพง
 ต.ทุ่งใหญ่ อ.โพธิ์ประทับช้าง
 จ.พิจิตร 66910
 โทรศัพท์มือถือ: 090 459 6862



ผ้ามัดหมี่



ผ้าตาราง



ผ้ามัดหมี่

ประวัติการศึกษา

2509 ประถมศึกษาปีที่ 4 ร.ร.บ้านเนิน
 ขวาง ต.เนินสว่าง
 2553 ประถมศึกษาปีที่ 6 ศูนย์การ
 ศึกษาออกโรงเรียน ต.ทุ่งใหญ่

ประวัติการเรียนรู้ด้านผลิตภัณฑ์

2536 เรียนรู้จากอาจารย์สังวร เหลือง
 สนิท และศูนย์พัฒนาฝีมือแรงงานจังหวัด
 เรื่องการทอลายพื้น ลายมัดหมี่ และการ
 ย้อมสี
 2554 เรียนรู้จากอาจารย์สังวร
 เหลืองสนิท และสำนักงานการปฏิรูป
 ที่ดินเพื่อเกษตรกรรม เรื่องการทอแบบ
 สี่ตะกอ

ประสบการณ์ทำงาน

2536 ผลิตและจำหน่ายผลิตภัณฑ์ผ้าทอ
 และเป็นற்றுญิกกลุ่มสตรีทอผ้าบ้าน
 หนองพง

รางวัล/มาตรฐานที่ได้รับ

2547 ผลิตภัณฑ์ OTOP ระดับ 4 ดาว
 ผ้าทอมัดหมี่
 2549 มาตรฐานผลิตภัณฑ์ชุมชน (มผช.)
 2549 ผลิตภัณฑ์ OTOP ระดับ 4 ดาว
 ผ้าทอมัดหมี่

แหล่งข้อมูล: สำนักงานพัฒนาชุมชนจังหวัด



กongs คำ เสนารินทร์

ข้อมูลส่วนตัว

วัน เดือน ปีเกิด: 18 สิงหาคม 2501
 ที่อยู่: 4 หมู่ 2 หมู่บ้านบ้านหนองโสน
 ต.หนองโสน อ.สามง่าม จ.พิจิตร
 66140
 โทรศัพท์มือถือ: 087 849 1738



กระเป๋าสตรีผ้าทอมือ

กระเป๋าคือ
ผ้ามัดหมี่

ผ้ามัดหมี่

ประวัติการศึกษา

2512 ประถมศึกษาปีที่ 4 ร.ร.ศาลาวัต
 หนองโสน

ประวัติการเรียนรู้ด้านผลิตภัณฑ์

2544 เรียนรู้จากผู้รู้ในชุมชน เรื่องการ
 มัดหมี่และการทอมัดหมี่

2546 อบรมการออกแบบลายผ้า การ
 ย้อมสี และการทอแบบสี่ตะกอกจาก
 สำนักงานพัฒนาฝีมือแรงงานจังหวัด

ประสบการณ์ทำงาน

2544 เริ่มผลิตผลงานผ้าทอมือเป็นของ
 ตนเอง

2546 ประธานกลุ่มแม่บ้านทอผ้าบ้าน
 หนองโสน และวิทยากรตามโรงเรียน
 ต่างๆ ในชุมชน

รางวัล/มาตรฐานที่ได้รับ

2549 มาตรฐานผลิตภัณฑ์ชุมชน (มผช.)

2549 ผลิตภัณฑ์ OTOP ระดับ 4 ดาว

แหล่งข้อมูล: สำนักงานพัฒนาชุมชนจังหวัด



สะอาด โนทกา

ข้อมูลส่วนตัว

วัน เดือน ปีเกิด: 1 มีนาคม 2491

ที่อยู่: 212/2 หมู่ 2

หมู่บ้านบ้านห้วยแก้ว ต.ห้วยแก้ว

อ.บึงนาราง จ.พิจิตร 66130

โทรศัพท์มือถือ: 081 045 2944



ผ้ามัดหมี่

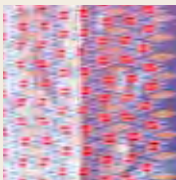

ผ้ามัดหมี่

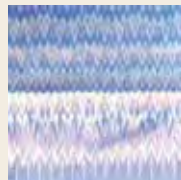

ผ้ามัดหมี่

ประวัติการศึกษา

2506 มัธยมต้น ร.ร.มัธยมมหาธนชัย

ประวัติการเรียนรู้ด้านผลิตภัณฑ์

2501 เรียนรู้จากบรรพบุรุษและผู้รู้ใน

ชุมชน เรื่องการทอผ้าไหมและผ้าฝ้าย

2535 อบรมการผลิตด้านการเลี้ยงไหม

และการสาวไหมจากศูนย์ขยายพันธุ์ไหม

ที่ 2 จ.นครราชสีมา

ประสบการณ์ทำงาน

2508 ผลิตและจำหน่ายผ้าทอ

2547 ประธานกลุ่มทอผ้าบ้านห้วยแก้ว

และวิทยากรด้านการทอผ้า

รางวัล/มาตรฐานที่ได้รับ

2547 ผลิตภัณฑ์ OTOP ระดับ 3 ดาว

ผ้าทอมัดหมี่

2549 มาตรฐานผลิตภัณฑ์ชุมชน (มผช.)

2549 ผลิตภัณฑ์ OTOP ระดับ 4 ดาว

ผ้าไหมทอลายดอกแก้ว

2553 ผลิตภัณฑ์ OTOP ระดับ 4 ดาว

ผ้าทอมัดหมี่ลายสายดอกแก้ว

แหล่งข้อมูล: สำนักงานพัฒนาชุมชนจังหวัด



กฤติพงษ์ ปิยะจิตติวงศ์

ข้อมูลส่วนตัว

วัน เดือน ปีเกิด: 19 พฤศจิกายน 2488
 ที่อยู่: 528/1 ซ.แปงนวล ถ.พิชัยสงคราม
 ต.อรัญญิก อ.เมือง จ.พิษณุโลก 65000
 โทรศัพท์มือถือ: 089 437 1637

ประวัติการศึกษา

2508 มัชฌมปลาย

ประวัติการเรียนรู้ด้านผลิตภัณฑ์

2508 เรียนรู้จากเรือเอกรณรงค์
 ทองเงิน เรืองงานไม้

ประสบการณ์ทำงาน

2548 ผลิตและจำหน่ายผลิตภัณฑ์
 หัตถกรรมไม้

รางวัล/มาตรฐานที่ได้รับ

2552 ผลิตภัณฑ์ OTOP ระดับ 4 ดาว

แหล่งข้อมูล: www.thaitambon.com



เรือไม้จำลองแบบตะวันตก



เรือสำเภาไม้จำลอง



รายละเอียดผลงาน



อรสา ทองขาว

ข้อมูลส่วนตัว

วัน เดือน ปีเกิด: 3 พฤศจิกายน 2503

ที่อยู่: 22/2 หมู่ 5 ต.อรัญญิก

อ.เมือง จ.พิษณุโลก 65000

โทรศัพท์: 055 214 347

โทรศัพท์มือถือ: 081 688 5348



เรือนไทยจำลอง



เรือนไทยจำลอง



เรือนไทยจำลอง

ประวัติการศึกษา

2551 มัธยมปลาย ศูนย์การศึกษานอก
โรงเรียน จ.พิษณุโลก

ประวัติการเรียนรู้ด้านผลิตภัณฑ์

2542 อบรมผลิตภัณฑ์หัตถกรรมไม้จาก
สถาบันพัฒนาฝีมือแรงงานภาค 9

ประสบการณ์ทำงาน

2542 ผลิตและจำหน่ายเรือนไทยจำลอง
ทำจากไม้

รางวัล/มาตรฐานที่ได้รับ

2546 ผลิตภัณฑ์ OTOP ระดับ 4 ดาว
เรือนไทยจำลอง

2547 มาตรฐานผลิตภัณฑ์ชุมชน (มผช.)

2549 ผลิตภัณฑ์ OTOP ระดับ 4 ดาว
เรือนไทยจำลอง

2551 มาตรฐานผลิตภัณฑ์ชุมชน (มผช.)

2552 ผลิตภัณฑ์ OTOP ระดับ 3 ดาว
เรือนไทยจำลองจิ๋ว

2553 ผลิตภัณฑ์ OTOP ระดับ 4 ดาว
เรือนไทยจำลองจิ๋ว

2554 รางวัลชนะเลิศ สิ่งประดิษฐ์จาก
วัสดุเหลือใช้ ระดับภาค

แหล่งข้อมูล: สำนักงานพัฒนาชุมชนจังหวัด



กัญจรมณี พุลาณวาทิจ

ข้อมูลส่วนตัว

วัน เดือน ปีเกิด: 24 มกราคม 2523
 ที่อยู่: 56/64 หมู่ 2 ต.วัดจันทร์ อ.เมือง
 จ.พิษณุโลก 65000
 โทรศัพท์มือถือ: 085 049 2057

ประวัติการศึกษา

2543 อนุปริญญา มหาวิทยาลัยราชภัฏ
 พิบูลสงคราม

ประวัติการเรียนรู้ด้านผลิตภัณฑ์

2538 เรียนรู้จากนายสิทธิเดช พูลทวี
 เรื่องการปั้นดินเหนียว

ประสบการณ์ทำงาน

2544 ทำงานหัตถกรรมในครัวเรือน
 กลุ่มเซรามิกส์สองแคว/พิษณุพลทวี
 เซรามิกส์

รางวัล/มาตรฐานที่ได้รับ

2546 ผลิตภัณฑ์ OTOP ระดับ 3 ดาว
 2547 ผลิตภัณฑ์ OTOP ระดับ 3 ดาว
 2549 ผลิตภัณฑ์ OTOP ระดับ 2 ดาว
 2552 ผลิตภัณฑ์ OTOP ระดับ 3 ดาว
 2553 ผลิตภัณฑ์ OTOP ระดับ 3 ดาว

แหล่งข้อมูล: สำนักงานพัฒนาชุมชนจังหวัด



กลุ่มนางรำ



กาบน้ำชา



นางในวรรณคดี



นงลักษณ์ ทรัพย์เจริญ

ข้อมูลส่วนตัว

วัน เดือน ปีเกิด: 16 ธันวาคม 2507
 ที่อยู่: 564/7 กลุ่มงานศิลปประดิษฐ์
 ถ.มิตรภาพ ต.ในเมือง อ.เมือง
 จ.พิษณุโลก 65000
 โทรศัพท์: 055 303 399
 โทรสาร: 055 303 400
 โทรศัพท์มือถือ: 081 441 7546

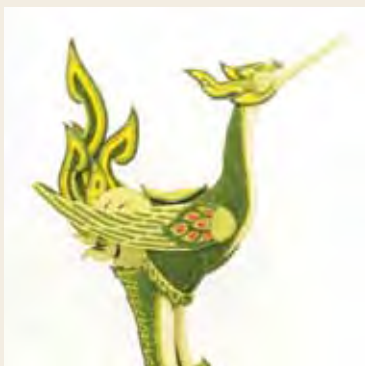

ชุดหีบษ์ประดิษฐ์จากดินไทย



ชุดพานดอกไม้จาก
ดินไทย



กรอบรูปดอกไม้จาก
ดินไทย

ประวัติการศึกษา

2523 มัธยมต้น ร.ร.บางกระทุ่ม
 พิษายาคม
 2526 มัธยมปลาย ร.ร.เฉลิมขวัญสตรี
 2536 ปริญญาตรี คณะรัฐศาสตร์
 มหาวิทยาลัยรามคำแหง

ประวัติการเรียนรู้ด้านผลิตภัณฑ์

2545 เรียนทำดอกไม้ประดิษฐ์ จาก
 สถาบันพัฒนาฝีมือแรงงาน
 2546 เรียนทำดอกไม้ไทยและงาน
 ใบตองสด จากวิทยาลัยอาชีวศึกษา
 พิษณุโลก

ประสบการณ์ทำงาน

2545 เริ่มผลิตผลงานประดิษฐ์
 จากดินไทย
 2548 วิทยากร งานดอกไม้ดินไทย
 สถาบันพัฒนาฝีมือแรงงานภาค 9

รางวัล/มาตรฐานที่ได้รับ

2546 ผลิตภัณฑ์ OTOP ระดับ 3 ดาว
 2547 ผลิตภัณฑ์ OTOP ระดับ 5 ดาว
 2548 รางวัลหมู่บ้านหัตถกรรมดีเด่น
 มูลนิธิอนุสรณ์หม่อมงามจิตต์ บุรฉัตร
 2549 ผลิตภัณฑ์ OTOP ระดับ 5 ดาว
 2552 ผลิตภัณฑ์ OTOP ระดับ 5 ดาว
 2553 ผลิตภัณฑ์ OTOP ระดับ 5 ดาว

แหล่งข้อมูล: สำนักงานพัฒนาชุมชนจังหวัด



เบญจางค์ สุขจ่างนค์

ข้อมูลส่วนตัว

วัน เดือน ปีเกิด: 25 กุมภาพันธ์ 2504
 ที่อยู่: 17/9 ซ.สุนทราภรณ์ ถ.ธรรมบูชา
 ต.ในเมือง อ.เมือง จ.พิษณุโลก 65000
 โทรศัพท์มือถือ: 089 839 3616



ดอกไม้ประดิษฐ์จากดินไทย



ดอกไม้ประดิษฐ์
จากดินไทย



ดอกไม้ประดิษฐ์
จากดินไทย

ประวัติการศึกษา

2526 ปริญญาตรี มหาวิทยาลัย
รามคำแหง

ประวัติการเรียนรู้ด้านผลิตภัณฑ์

2545 เรียนรู้เรื่องการปั้นดินและงาน
ประดิษฐ์จากพีส่าว

ประสบการณ์ทำงาน

2546 ก่อตั้งกลุ่มดอกไม้ประดิษฐ์จาก
ดินไทยชุมชนคลองมหาตไทย

รางวัล/มาตรฐานที่ได้รับ

- 2547 ผลิตภัณฑ์ OTOP ระดับ 3 ดาว
ดอกไม้ประดิษฐ์จากดินไทย
- 2548 มาตรฐานผลิตภัณฑ์ชุมชน (มผช.)
- 2549 ผลิตภัณฑ์ OTOP ระดับ 2 ดาว
ดอกไม้ประดิษฐ์จากดินไทย

แหล่งข้อมูล: สำนักงานพัฒนาชุมชนจังหวัด



สุมาลี ธีระกุลพิศุทธิ์

ข้อมูลส่วนตัว

วัน เดือน ปีเกิด: 9 กรกฎาคม 2501
 ที่อยู่: 88/203 หมู่ 7 หมู่บ้านบึงพระ 2
 ต.บึงพระ อ.เมือง จ.พิษณุโลก 65000
 โทรศัพท์มือถือ: 084 048 2020



แจกันดอกกล้วยไม้ช้างกระ



ชุดกล่องดนตรี
 เค้กแต่งงานดินปั้น



แจกันดอกกล้วยไม้
 แบบย่อส่วน

ประวัติการศึกษา

2513 ประถมศึกษา ร.ร.หัวยยอด
 (กลิ่งวิทยาคาร) จ.ตรัง
 2519 มัธยมปลาย ร.ร.วิเชียรมาตุ จ.ตรัง

ประวัติการเรียนรู้ด้านผลิตภัณฑ์

2534 เรียนรู้จากสมาชิกในครอบครัว
 คุณณลวย ธีระกุลพิศุทธิ์ เรื่องการปั้นดิน

ประสบการณ์ทำงาน

2534 ผลิตและขายส่งให้กับร้านค้า
 2546 วิทยากร สำนักงานส่งเสริมการ
 ศึกษาอิสระและการศึกษาตาม
 อัยาศัย (กศน.) จังหวัดพิษณุโลก

รางวัล/มาตรฐานที่ได้รับ

2547 ผลิตภัณฑ์ OTOP ระดับ 2 ดาว
 2549 ผลิตภัณฑ์ OTOP ระดับ 4 ดาว
 2552 ผลิตภัณฑ์ OTOP ระดับ 5 ดาว
 2553 ผลิตภัณฑ์ OTOP ระดับ 3 ดาว

แหล่งข้อมูล: สำนักงานพัฒนาชุมชนจังหวัด



ผศ.สราวุฒิ สิกิริกุล

ข้อมูลส่วนตัว

วัน เดือน ปีเกิด: 7 กันยายน 2515
 ที่อยู่: 158/111 หมู่บ้านทรนรินทร์ 8
 ต.พลาญชุมพล อ.เมือง
 จ.พิษณุโลก 65000
 โทรศัพท์มือถือ: 086 928 3527



ผลงานผ้าทอ



ผลงานผ้าทอ



รายละเอียดชิ้นงาน

ประวัติการศึกษา

2537 ปริญญาตรี คณะวิทยาศาสตร์
 สาขาพันธุศาสตร์ จุฬาลงกรณ์
 มหาวิทยาลัย
 2541 ปริญญาโท คณะวิทยาศาสตร์
 สาขาพันธุศาสตร์ จุฬาลงกรณ์
 มหาวิทยาลัย

ประวัติการเรียนรู้ด้านผลิตภัณฑ์

2539 ศึกษาการผลิตผ้าไหมมัดหมี่
 ผ้าขึ้นตีนจอก ผ้าซิด และการเส้นฝ้าย
 2544 ศึกษาหลักการและทดลองผลิต
 เครื่องมือที่ใช้ในการทอผ้า เช่น กี่ ฝีม
 หลา กระสวย เล็ง อัก
 2552 อบรมเชิงปฏิบัติการเย็บเสื่อและ
 กระเป๋าด้วยมือ จากพิพิธภัณฑ์ผ้า
 มหาวิทยาลัยนเรศวร
 2553 อบรมเชิงปฏิบัติการสืบสาน
 ภูมิปัญญาอ้อมสีธรรมชาติ มหาวิทยาลัย
 ราชภัฏพิบูลสงคราม

ประสบการณ์ทำงาน

2541 ทอผ้าและเส้นฝ้ายด้วยตนเอง
 2542 อาจารย์ สาขาวิชาชีววิทยา
 คณะวิทยาศาสตร์ มหาวิทยาลัยนเรศวร

รางวัล/มาตรฐานที่ได้รับ

2552 ผู้ทรงคุณค่าของวงการเกษตรไทย
 ด้านหม่อนไหม จากหนังสือพิมพ์มติชน

แหล่งข้อมูล: มหาวิทยาลัยนเรศวร



จำสืบเอกทวี บุรณเชตต์

ข้อมูลส่วนตัว

วัน เดือน ปีเกิด: 9 ตุลาคม 2475

ที่อยู่: 26/43 ถ.วิสุทธิกษัตริย์ ต.ในเมือง

อ.เมือง จ.พิษณุโลก 65000

โทรศัพท์: 055 301 668

โทรสาร: 055 211 596

โทรศัพท์มือถือ: 084 688 4717



พระพุทธรชินราช รุ่น มวก.



พระพุทธรชินราช
รุ่นมหาจักรพรรดิ

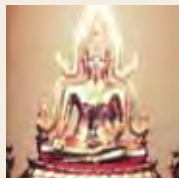

พระพุทธรชินราช
วัดนางพญา

ประวัติการศึกษา

2489 ประถมศึกษา ร.ร.จำการบุญ และ
ร.ร.อำนวยการวิทย์

2492 มัธยมต้น ร.ร.ผดุงราษฎร์
จ.พิษณุโลก

ประวัติการเรียนรู้ด้านผลิตภัณฑ์

2485 เรียนรู้จากบิดา เรื่องงานโลหะ

2502 อบรมวิธีทำเครื่องโลหะจากกอง
หัตถศิลป์ กรมศิลปากร

ประสบการณ์ทำงาน

2498 ช่างเขียนฝ่ายยุทธโยธา

2500 ช่างเขียนประจำกองบัญชาการ

2501 ช่างเขียนแผนที่ประจำกอง
บัญชาการกองทัพอากาศที่ 3

2502 เริ่มผลิตผลงานเป็นของตนเอง

รางวัล/มาตรฐานที่ได้รับ

2526 เครื่องหมายเชิดชูเกียรติ สาขา
การช่างฝีมือ จากคณะกรรมการ
วัฒนธรรมแห่งชาติ

2553 ใบประกาศเกียรติคุณ คนดีส่งเสริม
และอนุรักษ์ศิลปวัฒนธรรมไทย
จ.พิษณุโลก

2555 ผู้ทำคุณประโยชน์ต่ออุตสาหกรรม
ท่องเที่ยวแห่งประเทศไทย การท่องเที่ยว
แห่งประเทศไทย (ททท.)

แหล่งข้อมูล: สำนักงานอุตสาหกรรมจังหวัด



วิรัตน์ บุตรดี

ข้อมูลส่วนตัว

วัน เดือน ปีเกิด: 24 มกราคม 2511
 ที่อยู่: 793/7 ซ.สะพานที่ 3 ต.เทรัญญิก
 อ.เมือง จ.พิษณุโลก 65000
 โทรศัพท์: 055 243 502
 โทรศัพท์มือถือ: 089 960 3113

ประวัติการศึกษา

2524 ประถมศึกษา ร.ร.วัดหนองบัว

ประวัติการเรียนรู้ด้านผลิตภัณฑ์

2537 เรียนรู้จาก ดร.ทวี เรื่องการทำ
 ต้นแบบและงานหล่อโลหะ

ประสบการณ์ทำงาน

2537 เริ่มผลิตผลงานหล่อโลหะ
 ของตนเอง

รางวัล/มาตรฐานที่ได้รับ

2549 ผลิตภัณฑ์ OTOP ระดับ 4 ดาว
 2554 ภูมิปัญญาวัฒนธรรมท้องถิ่น

แหล่งข้อมูล: สำนักงานพัฒนาชุมชนจังหวัด



พระพุทธรูป



สมเด็จพระ

พระนเรศวรมหาราช



พระพุทธรูป



เปี่ยม ส่งชื่น

ข้อมูลส่วนตัว

วัน เดือน ปีเกิด: 1 เมษายน 2482

ที่อยู่: 221 หมู่ 6 ต.ท่าทอง อ.เมือง

จ.พิษณุโลก 65000

โทรศัพท์: 055 983 553

โทรศัพท์มือถือ: 087 526 5166



งานตัดกระดาษรังผึ้ง



งานตัดกระดาษ
รังผึ้ง



งานตัดกระดาษ
รังผึ้ง

ประวัติการศึกษา

2494 ประถมศึกษาปีที่ 4 จ.พิษณุโลก

ประวัติการเรียนรู้ด้านผลิตภัณฑ์

2512 เรียนรู้มาจากบิดาเรื่องงานกระดาษรังผึ้ง ซึ่งนิยมใช้ในงานมงคลและนำมาพัฒนาต่อยอดร่วมกับความคิดของตนเอง

ประสบการณ์ทำงาน

2515 ผลิตผลงานด้วยตนเองเพื่อนำไปช่วยงานของผู้ใหญ่ สวัด สิริวัฒน์

2525 เริ่มผลิตผลงานกระดาษรังผึ้งเพื่อหารายได้

2546 ประธานสภาวัฒนธรรมตำบลท่าทอง

2541 ก่อตั้งพิพิธภัณฑ์พื้นบ้านตำบลท่าทอง

รางวัล/มาตรฐานที่ได้รับ

2553 รางวัลภูมิปัญญาผู้สูงอายุดีเด่นประจำจังหวัด จังหวัดพิษณุโลก

แหล่งข้อมูล: ศูนย์ข้อมูลกลางทางวัฒนธรรม กระทรวงวัฒนธรรม



จิตรพรรณี นามประมา

ข้อมูลส่วนตัว

วัน เดือน ปีเกิด: 9 กันยายน 2514
 ที่อยู่: 1 หมู่ 12 ต.ท่าแดง อ.หนองไผ่
 จ.เพชรบูรณ์ 67140
 โทรศัพท์มือถือ: 085 578 0996

ประวัติการศึกษา

2526 ประถมศึกษา ร.ร. บ้านบ่อแกใหญ่

ประวัติการเรียนรู้ด้านผลิตภัณฑ์

2548 เรียนรู้จากคุณหนึ่ง นามประมา
 เรืองงานไม้

ประสบการณ์ทำงาน

2549 ผลิตและจำหน่ายผลิตภัณฑ์งาน
 หัตถกรรมไม้

รางวัล/มาตรฐานที่ได้รับ

2553 ผลิตภัณฑ์ OTOP ระดับ 3 ดาว

แหล่งข้อมูล: สำนักงานพัฒนาชุมชนจังหวัด



โคมไฟกะลามะพร้าว

กระถางต้นไม้
แบบแขวนขั้นตอนก่อน
ประกอบผลงาน



เจเลียว ชัยดิบโรค

ข้อมูลส่วนตัว

วัน เดือน ปีเกิด: 2 มิถุนายน 2498

ที่อยู่: 46/2 หมู่ 2 หมู่บ้านนาตะกรุด

ต.ศรีเทพ อ.ศรีเทพ จ.เพชรบูรณ์ 67170

โทรศัพท์มือถือ: 089 436 3006



โคมไฟรูปฝักมะขาม



ปายไม้



ปายไม้

ประวัติการศึกษา

2535 มัธยมต้น ศูนย์การศึกษานอก
โรงเรียน อ.เพชรบูรณ์

ประวัติการเรียนรู้ด้านผลิตภัณฑ์

2516 เรียนรู้จากบิดา-มารดา ซึ่ง
ประกอบอาชีพช่างไม้

ประสบการณ์ทำงาน

2543 จัดตั้งกลุ่มอาชีพเพื่อผลิต
เฟอร์นิเจอร์จากไม้

2546 ประธานกลุ่มอาชีพเทศบาลหล่มสัก

2550 วิทยากร เทศบาลบึงสามพัน

2552 วิทยากร มหาวิทยาลัยราชภัฏ
เพชรบูรณ์

รางวัล/มาตรฐานที่ได้รับ

2549 ผลิตภัณฑ์ OTOP ระดับ 4 ดาว

2552 ผลิตภัณฑ์ OTOP ระดับ 2 ดาว

2553 ผลิตภัณฑ์ OTOP ระดับ 2 ดาว

แหล่งข้อมูล: ศูนย์ข้อมูลกลางทางวัฒนธรรม
กระทรวงวัฒนธรรม



สวีสวี ยืนชีวิต

ข้อมูลส่วนตัว

วัน เดือน ปีเกิด: 24 กันยายน 2475
 ที่อยู่: 11 หมู่ 7 หมู่บ้านบ้านวังซอน
 ต.คลองกระอ้ง อ. ศรีเทพ จ.เพชรบูรณ์
 โทรศัพท์: 056 729 779,
 056 729 780



ตระกร้าสานไม้ไผ่



สานกระติบ



จักสานไม้ไผ่

ประวัติการศึกษา

2487 ประถมศึกษาปีที่ 4 จ.เพชรบูรณ์

ประวัติการเรียนรู้ด้านผลิตภัณฑ์

2490 เรียนรู้จากบรรพบุรุษ เรื่องการ
 จักสานเครื่องมือเครื่องใช้จากไม้ไผ่

ประสบการณ์ทำงาน

2500 ผลิตและจำหน่ายเครื่องมือ เครื่อง
 ใช้งานจักสานไม้ไผ่ เช่น ไช (ตักปลาและ
 กุ้ง) ลอบ (ตักปลา) ตุ่ม (ตักปลาไหล)
 ลัน (ตักปลาไหล) กระติบข้าวเหนียว
 หวดนึ่งข้าวเหนียว กระบมและกระเบียน
 (ภาชนะที่ทำให้ข้าวเหนียวที่นึ่งมาใหม่ๆ
 ไม่ติดกัน และไม่แฉะ) กระตัง ตะแกรง
 ซ้อนปลา กระอาด ฯลฯ
 2532 วิทยากรเผยแพร่ความรู้แก่ผู้สนใจ

รางวัล/มาตรฐานที่ได้รับ

2554 ปรากฏชาวบ้าน สำนักงาน
 วัฒนธรรมจังหวัดเพชรบูรณ์

แหล่งข้อมูล: ศูนย์ข้อมูลกลางทางวัฒนธรรม
 กระทรวงวัฒนธรรม



ปานทิพย์ สุนเต่า

ข้อมูลส่วนตัว

วัน เดือน ปีเกิด: 14 มิถุนายน 2508
 ที่อยู่: 195 หมู่ 9 หมู่บ้านบ้านบึงสามพัน
 ต.บึงสามพัน อ.บึงสามพัน
 จ.เพชรบูรณ์ 67160
 โทรศัพท์มือถือ: 081 801 6619,
 089 808 1614



ชุดเครื่องเซรามิกประดับลวดลาย



ชุดน้ำชาเซรามิก
ประดับลวดลาย



จานเซียบูหรีเซรามิก
ประดับ
ลวดลาย

ประวัติการศึกษา

2530 ปริญญาตรี มหาวิทยาลัยธุรกิจ
บัณฑิตย

ประวัติการเรียนรู้ด้านผลิตภัณฑ์

2546 เรียนรู้จากสามีเรื่องงานเครื่อง
ปั้นดินเผา

ประสบการณ์ทำงาน

2546 เริ่มผลิตผลงานเครื่องปั้นดินเผา
ของตนเอง
2547 ประธานกลุ่มอาชีพเซรามิก
บึงสามพัน

รางวัล/มาตรฐานที่ได้รับ

2546 ผลิตภัณฑ์ OTOP ระดับ 3 ดาว
ศิลปะประดิษฐ์ และของที่ระลึก
2549 ผลิตภัณฑ์ OTOP ระดับ 2 ดาว
ภาชนะเซรามิก-ดินเผา
2553 ผลิตภัณฑ์ OTOP ระดับ 3 ดาว
นาฬิกาหอยส์ใหญ่

แหล่งข้อมูล: www.thaitambon.com



วรรัตน์ ตันทะอาริยะ

ข้อมูลส่วนตัว

วัน เดือน ปีเกิด: 25 ตุลาคม 2513
 ที่อยู่: 66 หมู่ 12 ต.หนองย่างทอย
 อ.ศรีเทพ จ.เพชรบูรณ์ 67170
 โทรศัพท์มือถือ: 089 044 0779

ประวัติการศึกษา

2531 ประกาศนียบัตรวิชาชีพ (ปวช.)
 วิทยาลัยอาชีวศึกษาเทคนิควิทยา

ประวัติการเรียนรู้ด้านผลิตภัณฑ์

2532 เรียนรู้จากโรงฝึกศิลปาชีพสวน
 จิตรลดา

ประสบการณ์ทำงาน

2532 ช่างเครื่องเบญจรงค์

รางวัล/มาตรฐานที่ได้รับ

2547 ผลิตภัณฑ์ OTOP ระดับ 5 ดาว

แหล่งข้อมูล: สำนักงานพัฒนาชุมชนจังหวัด



โถเคลือบเบญจรงค์



โถเคลือบเบญจรงค์ โถเคลือบเบญจรงค์



อนุภาพ งามศรี

ข้อมูลส่วนตัว

วัน เดือน ปีเกิด: 9 พฤษภาคม 2516
ที่อยู่: 59 หมู่ 12 ต.หนองย่างทอย
อ.ศรีเทพ จ.เพชรบูรณ์ 67170
โทรศัพท์มือถือ: 089 239 9662

ประวัติการศึกษา

2534 มัธยมศึกษา ศูนย์การศึกษานอก
โรงเรียน ร.ร.ศรีเทพ

ประวัติการเรียนรู้ด้านผลิตภัณฑ์

2545 เรียนรู้จากการศึกษาดำเนินตนเอง

ประสบการณ์ทำงาน

2550 เริ่มงานเขียนลายเบญจรงค์

รางวัล/มาตรฐานที่ได้รับ

2553 ผลิตภัณฑ์ OTOP ระดับ 4 ดาว

แหล่งข้อมูล: สำนักงานพัฒนาชุมชนจังหวัด



เครื่องเคลือบลายเบญจรงค์



รายละเอียดผลงาน



ของที่ระลึก
การแข่งขันกีฬา
นานาชาติ



ทองปัก เวียงอินทร์

ข้อมูลส่วนตัว

วัน เดือน ปีเกิด: 15 กุมภาพันธ์ 2501
 ที่อยู่: 356/2 หมู่ 10 ต.คลองกระดัง
 อ.ศรีเทพ อ.เพชรบูรณ์ 67170
 โทรศัพท์มือถือ: 081 100 1612



ผ้ามัดหมี่



ผ้ามัดหมี่



ผ้ามัดหมี่

ประวัติการศึกษา

2550 ประถมศึกษา ศูนย์การศึกษานอก
 โรงเรียน อ.ศรีเทพ อ.เพชรบูรณ์

ประวัติการเรียนรู้ด้านผลิตภัณฑ์

2537 เรียนรู้จากบรรพบุรุษ เรื่องการ
 ทอผ้า

ประสบการณ์ทำงาน

2537 เริ่มผลิตผลงานผ้าทอเป็นของ
 ตนเอง
 2538 ประธานกลุ่มสตรีทอผ้าพื้นเมือง
 กลุ่มอาชีพทอผ้าวังซอน
 2546 ผู้นำสตรีที่มีผลงานดีเด่นเนื่อง
 ในวันสตรีสากล

รางวัล/มาตรฐานที่ได้รับ

2546 ผลิตภัณฑ์ OTOP ระดับ 4 ดาว
 ผ้าฝ้ายมัดหมี่
 2547 ผลิตภัณฑ์ OTOP ระดับ 3 ดาว
 ผ้าทอพื้นเมืองมัดหมี่
 2549 มาตรฐานผลิตภัณฑ์พัฒนาชุมชน
 (มผช.)
 2549 ผลิตภัณฑ์ OTOP ระดับ 4 ดาว
 ผ้าทอพื้นเมืองมัดหมี่
 2552 ผลิตภัณฑ์ OTOP ระดับ 4 ดาว
 ผ้าทอพื้นเมืองมัดหมี่
 2553 ผลิตภัณฑ์ OTOP ระดับ 3 ดาว
 ผ้าทอพื้นเมืองมัดหมี่

แหล่งข้อมูล: สำนักงานพัฒนาชุมชนจังหวัด



กุเรียน กองจันทร

ข้อมูลส่วนตัว

วัน เดือน ปีเกิด: 17 มิถุนายน 2507

ที่อยู่: 59 หมู่ 15 ต.คลองกระดังง์

อ.ศรีเทพ จ.เพชรบูรณ์ 67170

โทรศัพท์มือถือ: 081 486 7105



ผ้ามัดหมี่



ผ้ามัดหมี่



ผ้ามัดหมี่

ประวัติการศึกษา

2519 ประถมศึกษา ร.ร.บ้านวังซอน
2551 มัธยมศึกษาปีที่ 3 ศูนย์การศึกษา
นอกโรงเรียน อ.ศรีเทพ จ.เพชรบูรณ์

ประวัติการเรียนรู้ด้านผลิตภัณฑ์

2530 เรียนรู้จากบรรพบุรุษ เรื่องการ
ทอผ้า

ประสบการณ์ทำงาน

2530 เริ่มผลิตผลงานผ้าทอเป็นของ
ตนเอง
2540 ประธานกลุ่มสตรีทอผ้าบ้าน
วังด่าน

รางวัล/มาตรฐานที่ได้รับ

2546 ผลิตภัณฑ์ OTOP ระดับ 4 ดาว
ผ้าฝ้ายมัดหมี่
2547 มาตรฐานผลิตภัณฑ์ชุมชน (มผช.)
2547 ผลิตภัณฑ์ OTOP ระดับ 4 ดาว
ผ้าทอมัดหมี่
2549 ผลิตภัณฑ์ OTOP ระดับ 4 ดาว
ผ้าทอมัดหมี่
2552 มาตรฐานผลิตภัณฑ์ชุมชน (มผช.)
2552 ผลิตภัณฑ์ OTOP ระดับ 4 ดาว
ผ้าทอมัดหมี่
2553 OTOP ระดับ 5 ดาว ผ้าทอมัดหมี่

แหล่งข้อมูล: สำนักงานพัฒนาชุมชนจังหวัด



ผ่าน ลือกิจ

ข้อมูลส่วนตัว

วัน เดือน ปีเกิด: 1 เมษายน 2482

ที่อยู่: 159 หมู่ 3 ต.บ้านตัว อ.ทล่่มสัก

จ.เพชรบูรณ์ 67110

โทรศัพท์: 056 759 356



ผลิตภัณฑ์แปรรูปจากผ้า



ผ้าทอ



เสื้อบุรุษ

ประวัติการศึกษา

2498 มัธยมศึกษา ร.ร.บ้านตัว
(สังฆราชูร์บำรุง)

ประวัติการเรียนรู้ด้านผลิตภัณฑ์

2498 เรียนรู้จากบิดา-มารดา เรื่องการ
ทอผ้ามุก

2530 เรียนรู้เพิ่มเติมจากครูภูมิปัญญา
อ.ลอง อ.แพร์

ประสบการณ์ทำงาน

2498 เริ่มผลิตผลงานผ้าทอของตนเอง

2540 ประธานกลุ่มสตรีสหกรณ์ทอผ้ามุก

รางวัล/มาตรฐานที่ได้รับ

2546 มาตรฐานผลิตภัณฑ์ชุมชน (มผช.)

2549 ผลิตภัณฑ์ OTOP ระดับ 4 ดาว

2549 รางวัลเกียรติยศ ศิลปิน OTOP

2552 ผลิตภัณฑ์ OTOP ระดับ 4 ดาว

2553 ผลิตภัณฑ์ OTOP ระดับ 5 ดาว

แหล่งข้อมูล: ศูนย์ข้อมูลกลางทางวัฒนธรรม
กระทรวงวัฒนธรรม



เป็ยร ประเสริฐสัง

ข้อมูลส่วนตัว

วัน เดือน ปีเกิด: -- -- 2501

ที่อยู่: 58 หมู่ 17 ต.คลองกระจัง

อ.ศรีเทพ จ.เพชรบูรณ์ 67170

โทรศัพท์มือถือ: 089 641 6512



ผ้ามัดหมี่



ผ้ามัดหมี่



ผ้ามัดหมี่

ประวัติการศึกษา

2512 ประถมศึกษาปีที่ 4 ร.ร.บ้าน
วังซอน

2549 มัธยมต้น ศูนย์การศึกษานอก
โรงเรียน อ.ศรีเทพ จ.เพชรบูรณ์

2550 มัธยมปลาย ศูนย์การศึกษานอก
โรงเรียน อ.ศรีเทพ จ.เพชรบูรณ์

ประวัติการเรียนรู้ด้านผลิตภัณฑ์

2530 เรียนรู้จากบิดา-มารดา และ
บรรพบุรุษ เรื่องการทอผ้า

ประสบการณ์ทำงาน

2530 เริ่มผลิตผลงานผ้าทอของตนเอง

2539 ประธานกลุ่มทอผ้าบ้าน
วังซอนพัฒนา

รางวัล/มาตรฐานที่ได้รับ

2546 ผลิตภัณฑ์ OTOP ระดับ 4 ดาว
ผ้าฝ้ายมัดหมี่

2547 มาตรฐานผลิตภัณฑ์ชุมชน (มผช.)

2547 ผลิตภัณฑ์ OTOP ระดับ 4 ดาว
ผ้ามัดหมี่

2549 ผลิตภัณฑ์ OTOP ระดับ 4 ดาว
ผ้ามัดหมี่

2552 มาตรฐานผลิตภัณฑ์ชุมชน (มผช.)

2552 ผลิตภัณฑ์ OTOP ระดับ 3 ดาว
ผ้าทอพื้นเมืองมัดหมี่

2553 ผลิตภัณฑ์ OTOP ระดับ 4 ดาว
ฝ้ายกดอก

แหล่งข้อมูล: สำนักงานพัฒนาชุมชนจังหวัด



จิรศักดิ์ รณุมาศ

ข้อมูลส่วนตัว

วัน เดือน ปีเกิด: 29 กุมภาพันธ์ 2519

ที่อยู่: 109/1 หมู่ 7 ต.หัวอ้อ อ.ล่อง

จ.แพร่ 54150

โทรศัพท์: 054 583 273

โทรสาร: 054 583 273

โทรศัพท์มือถือ: 089 759 1279



สะล้อ



ซิ่ง



พินเปี้ยะ

ประวัติการศึกษา

2551 ปริญญาตรี คณะนิติศาสตร์

มหาวิทยาลัยรามคำแหง

2554 ปริญญาโท คณะรัฐศาสตร์

มหาวิทยาลัยรามคำแหง

ประวัติการเรียนรู้ด้านผลิตภัณฑ์

2548 เรียนรู้จากพ่อครูบุญรัตน์ ทิพย์

รัตน์ เรื่องเครื่องดนตรีล้านนา

จ.เชียงใหม่

ประสบการณ์ทำงาน

2548 ผลิตและจำหน่ายผลิตภัณฑ์เครื่อง

ดนตรีจากไม้

รางวัล/มาตรฐานที่ได้รับ

2550 มาตรฐานผลิตภัณฑ์ชุมชน (มผช.)

2551 ผลิตภัณฑ์ OTOP ระดับ 3 ดาว

2552 ผลิตภัณฑ์ OTOP ระดับ 5 ดาว

2553 มาตรฐานผลิตภัณฑ์ชุมชน (มผช.)

2554 มาตรฐานผลิตภัณฑ์ชุมชน (มผช.)

แหล่งข้อมูล: สำนักงานพัฒนาชุมชนจังหวัด



สินชัย พุกจินดา

ข้อมูลส่วนตัว

วัน เดือน ปีเกิด: 17 สิงหาคม 2514
 ที่อยู่: 170 หมู่ 6 ต.สรอย อ.วังชัน
 จ.แพร่ 54160
 โทรศัพท์มือถือ: 080 119 5614,
 089 851 4603



เก้าอี้รากไม้



ชิงช้าไม้



ชุดโต๊ะและเก้าอี้ไม้

ประวัติการศึกษา

2529 มัธยมต้น ร.ร.สรอยเสรีวิทยา

ประวัติการเรียนรู้ด้านผลิตภัณฑ์

2545 เรียนรู้จากการศึกษาดูด้วยตนเอง
 หลังจากที่เกิดเหตุอุทกภัยทำให้มีเศษซาก
 ไม้จำนวนมาก จึงคิดนำมาใช้ประโยชน์

ประสบการณ์ทำงาน

2545 เริ่มผลิตเครื่องเรือนไม้ ในนาม
 กลุ่มผลิตเฟอร์นิเจอร์จากรากไม้ ต่อไม้

รางวัล/มาตรฐานที่ได้รับ

2552 มาตรฐานผลิตภัณฑ์ชุมชน (มผช.)
 2552 ผลิตภัณฑ์ OTOP ระดับ 4 ดาว
 2553 ผลิตภัณฑ์ OTOP ระดับ 4 ดาว
 2555 มาตรฐานผลิตภัณฑ์ชุมชน (มผช.)

แหล่งข้อมูล: สำนักงานพัฒนาชุมชนจังหวัด



สุวิทย์ แก้วจันตร์

ข้อมูลส่วนตัว

วัน เดือน ปีเกิด: 15 ธันวาคม 2517
 ที่อยู่: 34/1 หมู่ 8 ต.เด่นชัย อ.เด่นชัย
 จ.แพร่ 54110
 โทรศัพท์: 054 613 602
 โทรสาร: 054 613 603
 โทรศัพท์มือถือ: 085 038 3049



ใบบัวปลากลม



นกยูงทองคำ



ชุดต้นไม้ธรรมชาติ

ประวัติการศึกษา

2533 ประกาศนียบัตรวิชาชีพ (ปวช.)
 สาขาบริหารธุรกิจ เทคนิคพาณิชย์การ
 เพชรบุรี

ประวัติการเรียนรู้ด้านผลิตภัณฑ์

2546 เรียนรู้เรื่องกะลามะพร้าว
 และงานไม้ด้วยตนเอง

ประสบการณ์ทำงาน

2546 ผลิตและจำหน่ายผลิตภัณฑ์
 จากกะลามะพร้าว

รางวัล/มาตรฐานที่ได้รับ

2549 มาตรฐานผลิตภัณฑ์ชุมชน (มผช.)

แหล่งข้อมูล: สำนักงานพัฒนาชุมชนจังหวัด



โกมล พาณิชย์พันธ์

ครูช่างหัตถศิลป์ไทย

ข้อมูลส่วนตัว

วัน เดือน ปีเกิด: 26 ตุลาคม 2494

ที่อยู่: 157/2 หมู่ 6 ต.ห้วยอ้อ อ.ล่อง

จ.แพร่ 54150

โทรศัพท์: 054 581 532

โทรสาร: 054 581 532

โทรศัพท์มือถือ: 081 807 9960



ผ้าทอมือ



ผ้าทอมือ



ผ้าทอมือ

ประวัติการศึกษา

2504 ประถมศึกษา ร.ร.จรูญลอม
รัตนาคาร

2510 มัธยมศึกษา ร.ร.ลอมวิทยา

2545 มหาคณิศวชิตบัณฑิตศึกษาศาสตร์
มหาวิทยาลัยราชภัฏเชียงใหม่ สาขา
การบริหารจัดการ

ประวัติการเรียนรู้ด้านผลิตภัณฑ์

2510 เรียนรู้จากการศึกษาและฝึกหัดทอ
ผ้าด้วยตนเอง

ประสบการณ์ทำงาน

2528 ผลิตและจำหน่ายผลิตภัณฑ์ผ้าทอ

2530 บริหารพิพิธภัณฑ์โกมลผ้าโบราณ

รางวัล/มาตรฐานที่ได้รับ

2534 รางวัลชนะเลิศ การประกวดผ้า
สำนักงานคณะกรรมการวัฒนธรรม
แห่งชาติ

2539 รางวัลชนะเลิศ การประกวดผ้า
กรมส่งเสริมอุตสาหกรรม ประเภทสี
ธรรมชาติ

2542 รางวัลชนะเลิศ การประกวดผ้า
ประเภทผ้าตีนจอก ศูนย์ศิลปาชีพบางไทร

แหล่งข้อมูล: สำนักงานพัฒนาชุมชนจังหวัด



จิตรีรัตน์ ชิตคำ

ข้อมูลส่วนตัว

วัน เดือน ปีเกิด: 6 กรกฎาคม 2501
 ที่อยู่: 73/7 หมู่ 5 ต.บ้านป็น อ.ล่อง
 จ.แพร่ 54150
 โทรศัพท์: 054 581 447
 โทรสาร: 054 581 447
 โทรศัพท์มือถือ: 081 783 9581



ผ้าตีนอก



ผ้าตีนอก

ผ้าตีนอก

ประวัติการศึกษา

2513 ประถมศึกษา ร.ร.บ้านป็น
 ประชาราษฎร์

ประวัติการเรียนรู้ด้านผลิตภัณฑ์

2537 เรียนรู้จากอาจารย์ประนอม
 ทาแปง และผู้สูงอายุในหมู่บ้าน

ประสบการณ์ทำงาน

2537 เริ่มผลิตผลงานผ้าทอของตนเอง
 2555 ประธาน OTOP อ.ล่อง และคณะ
 กรรมการเครือข่าย OTOP จ.แพร่

รางวัล/มาตรฐานที่ได้รับ

2547 มาตรฐานผลิตภัณฑ์ชุมชน (มผช.)
 2547 ผลิตภัณฑ์ OTOP ระดับ 5 ดาว
 ผ้าขึ้นตีนอกไหม
 2549 ผลิตภัณฑ์ OTOP ระดับ 5 ดาว
 ผ้าขึ้นตีนอกลายโป้งเลน
 2552 ผลิตภัณฑ์ OTOP ระดับ 5 ดาว
 ผ้าตีนอกไหมลายโค้งแก้งซ้อนนกคู่หรือ
 ลายโป้งเลน
 2553 ผลิตภัณฑ์ OTOP ระดับ 5 ดาว
 ผ้าอกไหมโบราณ

แหล่งข้อมูล: สำนักงานพัฒนาชุมชนจังหวัด



ประภาพรรณ ศรีตรีชัย

ครูช่างหัตถศิลป์ไทย

ข้อมูลส่วนตัว

วัน เดือน ปีเกิด: 21 เมษายน 2497

ที่อยู่: 291 หมู่ 5 ต.ทุ่งไต้้ง อ.เมือง

จ.แพร่ 54000

โทรศัพท์: 054 521 709

โทรสาร: 054 521 709

โทรศัพท์มือถือ: 089 851 3048



ผ้าถุงทอมือย้อมสีธรรมชาติ



เสื้อต้นมือ
และแต่งลาย



กางเกงสะดอมัด
ย้อมสีธรรมชาติ

ประวัติการศึกษา

2509 ประถมศึกษา ร.ร.บ้านทุ่งไต้้ง

จ.แพร่

2515 มัธยมปลาย ร.ร.เจริญราษฎร์

จ.แพร่

2522 ปริญญาตรี วิทยาลัยครูอุตรดิตถ์

ประวัติการเรียนรู้ด้านผลิตภัณฑ์

2510 เรียนจากบรรพบุรุษ เรื่องการย้อม
และแปรรูปผลิตภัณฑ์

2548 เรียนการผลิตผ้าหม้อห้อม จาก
สถาบันวิจัยวิทยาศาสตร์และเทคโนโลยี
แห่งประเทศไทย

2549 เรียนการแปรรูปผลิตภัณฑ์
เพิ่มเติมจากหน่วยงานต่างๆ ของรัฐ

ประสบการณ์ทำงาน

2522 อาจารย์ ร.ร.บ้านน้ำริน

2548 วิทยากรถ่ายทอดความรู้เรื่องการ
ย้อมสีธรรมชาติ และการพันผ้า

2549 วิทยากรถ่ายทอดความรู้เรื่องหม้อ
ห้อมธรรมชาติ ศูนย์การเรียนรู้วิสาหกิจ
ชุมชน

รางวัล/มาตรฐานที่ได้รับ

2549 มาตรฐานผลิตภัณฑ์ชุมชน (มผช.)

2549 ผลิตภัณฑ์ OTOP ระดับ 3 ดาว

2551 มาตรฐานผลิตภัณฑ์ชุมชน (มผช.)

2552 ผลิตภัณฑ์ OTOP ระดับ 5 ดาว

2553 ผลิตภัณฑ์ OTOP ระดับ 4 ดาว

2553 รางวัลดีเด่นจากกระทรวง
ทรัพยากรธรรมชาติและสิ่งแวดล้อม

แหล่งข้อมูล: สำนักงานพัฒนาชุมชนจังหวัด



วุฒิไกร ผาทอง

ครูช่างหัตถศิลป์ไทย

ข้อมูลส่วนตัว

วัน เดือน ปีเกิด: 26 มกราคม 2504

ที่อยู่: 160 หมู่ 8 อาคารแก้ววรรณนา

ถ.เลียงเมือง 101 ต.นาจักร อ.เมือง

จ.แพร่ 54000

โทรศัพท์มือถือ: 089 631 2905



ผ้าทอผ้าฝ้ายปั่นมือย้อมหม้อห้อม
ธรรมชาติรี้วขาว



ผ้าทอสลับลีห้อม
ธรรมชาติ
และมะเกลือ



ผ้าทอหม้อห้อม
ธรรมชาติลายตาราง

ประวัติการศึกษา

2521 มัธยมปลาย ร.ร.พิริยาลัย จ.แพร่

2525 ปริญญาตรี คณะเศรษฐศาสตร์

มหาวิทยาลัยหอการค้าไทย

ประวัติการเรียนรู้ด้านผลิตภัณฑ์

2541 เรียนรู้ภูมิปัญญาชาวบ้าน

เรื่องหม้อห้อม

2544 เรียนรู้จากภูมิปัญญาชาวบ้าน

เหนือและอีสาน เรื่องการตั้งหม้อห้อม

และการย้อมเพื่อทอ

ประสบการณ์ทำงาน

2542 ก่อตั้งกิจการร้านแก้ววรรณนาหม้อ

ห้อมธรรมชาติ ผลิตและจำหน่ายสินค้าผ้า

ทอมือย้อมสีธรรมชาติ

รางวัล/มาตรฐานที่ได้รับ

2549 มาตรฐานผลิตภัณฑ์ชุมชน (มผช.)

2552 ผลิตภัณฑ์ OTOP ระดับ 4 ดาว

2553 ผลิตภัณฑ์ OTOP ระดับ 4 ดาว

แหล่งข้อมูล: สำนักงานพัฒนาชุมชนจังหวัด



ศรีสกุล แสนเสมอ

ข้อมูลส่วนตัว

วัน เดือน ปีเกิด: 20 เมษายน 2504

ที่อยู่: 67 หมู่ 3 ต.แม่ยางตาล

อ.ร้องกวาง จ.แพร่ 54140

โทรศัพท์: 054 548 091

โทรสาร: 054 548 091

โทรศัพท์มือถือ: 081 993 1472

ประวัติการศึกษา

2517 ประถมศึกษา ร.ร.เทศบาล

วัดชัยมงคล

2520 มัธยมต้น ร.ร.ร้องกวางอนุสรณ์

2523 มัธยมปลาย ร.ร.พิริยาลัย

2524 ประกาศนียบัตรวิชาชีพชั้นสูง

(ปวส.) วิทยาลัยเกษตรพระนครศรีอยุธยา

2526 ปริญญาตรี วิทยาลัยครูเชียงใหม่

ประวัติการเรียนรู้ด้านผลิตภัณฑ์

2542 เรียนรู้จากนายสมชาย สุตทาง

ธรรม เรื่องการทอผ้า

ประสบการณ์ทำงาน

2542 เริ่มผลิตผลงานเป็นของตนเอง

รางวัล/มาตรฐานที่ได้รับ

2549 มาตรฐานผลิตภัณฑ์ชุมชน

2549 ผลิตภัณฑ์ OTOP ระดับ 4 ดาว

2552 ผลิตภัณฑ์ OTOP ระดับ 5 ดาว

2553 ผลิตภัณฑ์ OTOP ระดับ 5 ดาว

แหล่งข้อมูล: www.thaitambon.com



ชุดผ้าฝ้ายทอมือ



ชุดผ้าฝ้ายทอมือ

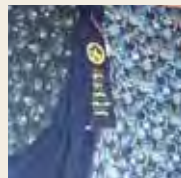

ผ้าฝ้ายลายประยุกต์



ด.ต.อดุลย์ แก้วศิริพันธ์

ข้อมูลส่วนตัว

วัน เดือน ปีเกิด: 18 พฤษภาคม 2506

ที่อยู่: 80 หมู่ 3 ต.ร่องพอง อ.เมือง

จ.แพร่ 54000

โทรศัพท์: 054 623 285

โทรมือถือ: 086 190 7961,

089 637 8077



มีดโต้



เคียวเกี่ยวข้าว



เสียม

ประวัติการศึกษา

2524 มัธยมศึกษา ร.ร.พิริยาลัย

2526 ประกาศนียบัตรวิชาชีพชั้นสูง

(ปวส.) วิทยาลัยลำปาง

ประวัติการเรียนรู้ด้านผลิตภัณฑ์

2540 เรียนรู้จากบิดา เรื่องงานเหล็ก

2552 อบรมการออกแบบผลิตภัณฑ์จาก
กรมส่งเสริมการส่งออก

2553 อบรมการออกแบบผลิตภัณฑ์และ
บรรจุภัณฑ์จากมหาวิทยาลัยวลัยลักษณ์

ประสบการณ์ทำงาน

2540 เริ่มผลิตผลงานเป็นของตนเอง

รางวัล/มาตรฐานที่ได้รับ

2549 ผลิตภัณฑ์ OTOP ระดับ 2 ดาว

2552 มาตรฐานผลิตภัณฑ์ชุมชน (มผช.)

2552 ผลิตภัณฑ์ OTOP ระดับ 2 ดาว

2553 ผลิตภัณฑ์ OTOP ระดับ 2 ดาว

แหล่งข้อมูล: สำนักงานพัฒนาชุมชนจังหวัด



ปราณี ชัยยก่า

ข้อมูลส่วนตัว

วัน เดือน ปีเกิด: 11 กันยายน 2483
 ที่อยู่: 51/1 หมู่ 6 ต.บ้านหนอง อ.สอง
 จ.แพร่ 54120
 โทรศัพท์มือถือ: 089 264 9381



กระดาษสาพาย



กรอบรูป



กล่องทิชชู

ประวัติการศึกษา

2504 ประกาศนียบัตรวิชาชีพ (ปวช.)
 วิทยาลัยอาชีวศึกษาจังหวัดแพร่

ประวัติการเรียนรู้ด้านผลิตภัณฑ์

2530 เรียนรู้จาก Y.M.C.A. และศูนย์
 ส่งเสริมอุตสาหกรรมภาคที่ 1 เชียงใหม่
 เรื่องการทำผลิตภัณฑ์
 2548 อบรมการพัฒนากระดาษ (กระดาษ
 กั้นน้ำ-กั้นไฟ) จากสำนักงานพัฒนา
 วิทยาศาสตร์และเทคโนโลยีแห่งชาติ
 (สวทช.)
 2548 อบรมขบวนการผลิตที่เป็นมิตรกับ
 สิ่งแวดล้อมจากกรมส่งเสริมสิ่งแวดล้อม

ประสบการณ์ทำงาน

2530 เริ่มผลิตงานหัตถกรรมจาก
 กระดาษของตนเอง
 2542 ประธานหมู่บ้านอุตสาหกรรม
 2542 ประธานเครือข่ายกระดาษสาและ
 เส้นใยพืช กรมส่งเสริมสิ่งแวดล้อม
 2555 วิทยากร ศูนย์การเรียนรู้การผลิต
 ที่เป็นมิตรกับสิ่งแวดล้อม

รางวัล/มาตรฐานที่ได้รับ

2533 รางวัลชนะเลิศ การประกวด
 กระดาษสา จังหวัดแพร่
 2546 ผลิตภัณฑ์ OTOP ระดับ 4 ดาว
 2551 เครื่องหมาย G กระบวนการผลิตที่
 เป็นมิตรกับสิ่งแวดล้อม ระดับดี

แหล่งข้อมูล: สำนักงานพัฒนาชุมชนจังหวัด



ประเสริฐ เกิดมงคล

ข้อมูลส่วนตัว

วัน เดือน ปีเกิด: 1 มีนาคม 2492

ที่อยู่: 260/3 หมู่ 1 ต.บ้านกาศ

อ.แม่สะเรียง จ.แม่ฮ่องสอน 58110

โทรศัพท์: 053 621 589

โทรศัพท์มือถือ: 081 032 7701



สะล้อไม้สัก



สะล้อไม้สัก



สะล้อไม้สัก

ประวัติการศึกษา

2527 ปริญญาตรี มหาวิทยาลัยราชภัฏ
เชียงใหม่

ประวัติการเรียนรู้ด้านผลิตภัณฑ์

2508 เรียนรู้จากบิดา นายแบน เกิด
มงคล เรื่องการประดิษฐ์เครื่องดนตรี
พื้นเมืองและการบรรเลงดนตรีพื้นเมือง
2509 ฝึกเล่นเครื่องดนตรีพื้นเมือง
เพิ่มเติมด้วยตนเอง

2513 ฝึกผลิตเครื่องดนตรีพื้นเมืองร่วม
กับนักการภารโรง ร.ร.แม่สะเรียงบริพัตร
ศึกษา

ประสบการณ์ทำงาน

2513 เริ่มผลิตเครื่องดนตรีพื้นเมืองเป็น
ของตนเอง

2516 วิทยากรถ่ายทอดความรู้ทางด้าน
การประดิษฐ์เครื่องดนตรีพื้นเมืองและ
การบรรเลงให้กับนักเรียน เยาวชนและ
ผู้สนใจ

2545 ก่อตั้งกลุ่มส่งเสริมผลิตภัณฑ์
ดนตรีพื้นเมือง

รางวัล/มาตรฐานที่ได้รับ

2546 ผลิตภัณฑ์ OTOP ระดับ 3 ดาว
เครื่องดนตรีพื้นเมือง

2548 มาตรฐานผลิตภัณฑ์ชุมชน (มผช.)
สะล้อและซึง

2549 ผลิตภัณฑ์ OTOP ระดับ 4 ดาว
สะล้อ

2553 ผลิตภัณฑ์ OTOP ระดับ 3 ดาว
ซึงกลาง

แหล่งข้อมูล: www.thaitambon.com



อรพิน ชัยประสิทธิ์

ข้อมูลส่วนตัว

วัน เดือน ปีเกิด: 17 กันยายน 2515

ที่อยู่: 1 หมู่บ้านบ้านแม่ลาน้อย

ต.แม่ลาน้อย อ.แม่ลาน้อย

จ.แม่ฮ่องสอน 58120

โทรศัพท์มือถือ: 081 020 3710

ประวัติการศึกษา

2528 ประถมศึกษาที่ 6 ร.ร.ชุมชน
อนุบาลแม่ลาน้อย

ประวัติการเรียนรู้ด้านผลิตภัณฑ์

2536 เรียนรู้จากบรรพบุรุษเรื่องการ
จักสาน

ประสบการณ์ทำงาน

2536 เริ่มผลิตผลงานจักสานของตนเอง
2545 รองประธานกลุ่มคนไทยใหญ่บ้าน
แม่ลาน้อย

รางวัล/มาตรฐานที่ได้รับ

2547 ผลิตภัณฑ์ OTOP ระดับ 3 ดาว

แหล่งข้อมูล: ศูนย์ข้อมูลกลางทางวัฒนธรรม
กระทรวงวัฒนธรรม



กูปไต



ขณะจักสานกูปไต



ขณะจักสานกูปไต



กชพร เพ็ชรญา

ข้อมูลส่วนตัว

วัน เดือน ปีเกิด: 7 กุมภาพันธ์ 2509
 ที่อยู่: 11 หมู่ 1 หมู่บ้านบ้านชุมชน
 ตะวันออก ถ.ประดิษฐ์ของคำ ต.จองคำ
 อ.เมือง จ.แม่ฮ่องสอน 58000
 โทรศัพท์: 053 612 792
 โทรสาร: 053 612 792
 โทรศัพท์มือถือ: 089 635 7600



เสื้อไหมหญิง



เสื้อไหมหญิงปักฉลุ



เสื้อไหมหญิงปักทึบ

ประวัติการศึกษา

2545 ปริญญาตรี

ประวัติการเรียนรู้ด้านผลิตภัณฑ์

2541 เรียนรู้จากการศึกษาด้วยตนเอง
 เรื่องการตัดเย็บเครื่องแต่งกาย

ประสบการณ์ทำงาน

2544 เริ่มผลิตและจำหน่ายเครื่องแต่ง
 กายเสื้อไหมบุรุษและสตรี
 2545 ประธานกลุ่มเหินโต

รางวัล/มาตรฐานที่ได้รับ

2547 ผลิตภัณฑ์ OTOP ระดับ 3 ดาว
 เสื้อไหมหญิงปักฉลุ
 2549 ผลิตภัณฑ์ OTOP ระดับ 4 ดาว
 เสื้อไหมหญิงปักฉลุ
 2553 ผลิตภัณฑ์ OTOP ระดับ 3 ดาว
 เสื้อสวมใส่

แหล่งข้อมูล: www.thaitambon.com



มารศรี วนาโชติ

ข้อมูลส่วนตัว

วัน เดือน ปีเกิด: 5 พฤษภาคม 2487
 ที่อยู่: 2/5 หมู่ 12 ต.บ้านกาต
 อ.แม่สะเรียง จ.แม่ฮ่องสอน 58110
 โทรศัพท์ 053 681 999



ผ้าถุงกะเหรี่ยง



ผ้าทอกะเหรี่ยง



ผ้าทอกะเหรี่ยง

ประวัติการศึกษา

2505 ประถมศึกษาปีที่ 6 ศูนย์การ
 ศึกษาหอโรงเรียน อ.แม่ฮ่องสอน

ประวัติการเรียนรู้ด้านผลิตภัณฑ์

2496 เรียนรู้เรื่องการทอผ้าจากมารดา
 นางบัวลอย วนาโชติ ชาวเผ่าปกาเกอะญอ
 2512 อบรมการออกแบบ เทคนิคการ
 ผลิตและการตลาด จากโครงการพัฒนา
 ชาวเขาชนิเชฟ ศูนย์การศึกษาหอ
 โรงเรียน อ.แม่สะเรียง และหน่วยงานต่างๆ

ประสบการณ์ทำงาน

2505 เริ่มผลิตผลงานผ้าทอของตนเอง
 2530 วิทยากรเผยแพร่ความรู้แก่ชุมชน
 และผู้สนใจ ทั้งในประเทศและต่างประเทศ
 2539 รวบรวมกลุ่มสตรีทอผ้าและริเริ่ม
 จัดตั้งศูนย์ศิลปาชีพ จังหวัดแม่ฮ่องสอน
 (สาขาแม่สะเรียง)
 2545 กรรมการบริหารศูนย์ศิลปาชีพ
 จังหวัดแม่ฮ่องสอน (สาขาแม่สะเรียง)

รางวัล/มาตรฐานที่ได้รับ

2531 แม่ดีเด่น ร.ร.บ้านโป่งวันครู 2504
 2536 รางวัลชมเชยการประกวดผ้าทอ
 ประเภทที่ 3 เคหะสิ่งทอ
 2539 รางวัลพระราชทาน ชนเชลิต
 ประเภทผ้าฝ้ายทอมือ การประกวดผล
 งาน ศูนย์ศิลปาชีพจังหวัดแม่ฮ่องสอน
 ในพระบรมราชินูปถัมภ์
 2545 ครุภูมิปัญญาไทยรุ่นที่ 2
 สำนักงานคณะกรรมการการศึกษาแห่ง
 ชาติ สำนักงานรัฐมนตรี
 2546 ผลิตภัณฑ์ OTOP ระดับ 3 ดาว

แหล่งข้อมูล: สำนักงานเลขาธิการสภาการศึกษา
 กระทรวงศึกษาธิการ



ราตรี ปรีชญาวิชัยกุล

ข้อมูลส่วนตัว

วัน เดือน ปีเกิด: -- ตุลาคม 2512
 ที่อยู่: 64 หมู่ 2 ต.ป่าป๋อง อ.เมือง
 จ.แม่ฮ่องสอน 58000
 โทรศัพท์มือถือ: 085 724 1338

ประวัติการศึกษา

2524 ประถมศึกษาปีที่ 4 จ.แม่ฮ่องสอน

ประวัติการเรียนรู้ด้านผลิตภัณฑ์

2522 เรียนรู้จากมารดา เรื่องการทอผ้า

ประสบการณ์ทำงาน

2542 ผลิตและจำหน่ายผลิตภัณฑ์
 หัตถกรรมผ้าทอมือย้อมสีธรรมชาติ

รางวัล/มาตรฐานที่ได้รับ

2546 มาตรฐานผลิตภัณฑ์ชุมชน (มผช.)
 2548 รางวัลจากมูลนิธิอิอนุสรณ์หม่อม
 บำมจิตต์ บุรฉัตร
 2553 ผลิตภัณฑ์ OTOP ระดับ 5 ดาว

แหล่งข้อมูล: สำนักงานพัฒนาชุมชนจังหวัด



ชุดผ้าฝ้ายประยุกต์



ย่ามผ้าฝ้าย

ชุดผ้าฝ้ายล้านนา



สุดาพร มั่นประกอบบุญ

ข้อมูลส่วนตัว

วัน เดือน ปีเกิด: 16 สิงหาคม 2523
 ที่อยู่: 87/3 หมู่ 2 ต.ฝ่าบ่อง อ.เมือง
 จ.แม่ฮ่องสอน 58000
 โทรศัพท์มือถือ: 089 434 6249,
 084 780 9788

ประวัติการศึกษา

2546 ปริญญาตรี มหาวิทยาลัยราชภัฏ
 เชียงใหม่

ประวัติการเรียนรู้ด้านผลิตภัณฑ์

2538 เรียนรู้จากมารดา เรื่องการทอผ้า

ประสบการณ์ทำงาน

2542 ผลิตและจำหน่ายผลิตภัณฑ์
 ผ้าทอมือ

รางวัล/มาตรฐานที่ได้รับ

2546 มาตรฐานผลิตภัณฑ์ชุมชน (มผช.)
 2548 รางวัลจากมูลนิธิธิดานุสรณ์หม่อม
 งามจิตต์ บุรฉัตร
 2553 ผลิตภัณฑ์ OTOP ระดับ 5 ดาว

แหล่งข้อมูล: สำนักงานพัฒนาชุมชนจังหวัด



ผลิตภัณฑ์ผ้าฝ้ายทอมือ



เสื้อ



ผ้าฝืน



องศ์ศรี ทรายแก่น

ข้อมูลส่วนตัว

วัน เดือน ปีเกิด: 11 มีนาคม 2506

ที่อยู่: 313/13 หมู่ 12 ต.ปางหมู อ.เมือง

จ.แม่ฮ่องสอน 58000

โทรศัพท์มือถือ: 081 796 9246,

081 033 9879



กระเป๋าต่อลาย



กระเป๋า
เครื่องสำอาง



กระเป๋าใส่โทรศัพท์

ประวัติการศึกษา

2528 ปริญญาตรี มหาวิทยาลัย
เทคโนโลยีพระจอมเกล้าลาดกระบัง

ประวัติการเรียนรู้ด้านผลิตภัณฑ์

2529 เรียนรู้จากการศึกษาด้วยตัวเอง
เรื่องการออกแบบและพัฒนาผลิตภัณฑ์

ประสบการณ์ทำงาน

2546 เริ่มผลิตและจำหน่ายของที่ระลึก
จากผ้าชาวเขาและเรซิน อาทิ ตุ๊กตาชาว
เขา พวงกุญแจ กระเป๋าผ้า

2546 ก่อตั้งกลุ่มหมู่บ้านซานเมือง

รางวัล/มาตรฐานที่ได้รับ

2549 ผลิตภัณฑ์ OTOP ระดับ 4 ดาว
พวงกุญแจ ที่แขวนพวงกุญแจ กล่องใส่
ของอเนกประสงค์

แหล่งข้อมูล: www.thaitambon.com



อะสิ่อมะ ยาเขต

ข้อมูลส่วนตัว

วัน เดือน ปีเกิด: -- -- 2506

ที่อยู่: 82 หมู่ 2 หมู่บ้านน้ำริน

ต.สบป่อง อ.ปางมะผ้า

จ.แม่ฮ่องสอน 58150

โทรศัพท์: 053 619 046

โทรศัพท์มือถือ: 086 360 4618

ประวัติการศึกษา

2542 มัธยมปลาย ศูนย์การศึกษานอกโรงเรียน อ.ปางมะผ้า

ประวัติการเรียนรู้ด้านผลิตภัณฑ์

2542 เรียนรู้จากชุมชนและจากการศึกษาด้วยตนเอง

2547 เรียนรู้การตัดเย็บจากศูนย์พัฒนาฝีมือแรงงานจังหวัดแม่ฮ่องสอน

2551 อบรมการพัฒนาผลิตภัณฑ์จากองค์การบริหารส่วนจังหวัดแม่ฮ่องสอน

ประสบการณ์ทำงาน

2542 ประธานกลุ่มสตรีตัดเย็บผ้าบ้านน้ำริน

รางวัล/มาตรฐานที่ได้รับ

2547 ผลิตภัณฑ์ OTOP ระดับ 3 ดาว

2548 มาตรฐานผลิตภัณฑ์ชุมชน (มผช.)

2549 ผลิตภัณฑ์ OTOP ระดับ 3 ดาว

2553 ผลิตภัณฑ์ OTOP ระดับ 4 ดาว

แหล่งข้อมูล: สำนักงานพัฒนาชุมชนจังหวัด



หมวกปีกผ้าทอลีซอ

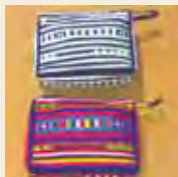

กระเป๋าผ้าทอลีซอ



ถุงผ้าทอลีซอ



อินทิดรา เจาพฤกษา

ข้อมูลส่วนตัว

วัน เดือน ปีเกิด: 30 กรกฎาคม 2516
 ที่อยู่: 69/5 หมู่ 2 หมู่บ้านป่าปู้
 ต.ผาป่อง อ.เมือง จ.แม่ฮ่องสอน 58000
 โทรศัพท์มือถือ: 081 028 3425



ผ้าปักลูกเต๋อย การทอผ้าแบบดั้งเดิม
 ของชาวกะเหรี่ยงป่าเกะญอ



สินค้าตกแต่งบ้าน
 ผ้าย้อมสีธรรมชาติ
 จากเมล็ดเงาะป่า
 และเปลือกต้นเพกา



ผ้าปูโต๊ะอาหาร
 ลายกะเหรี่ยง
 พริกกะเหรี่ยง

ประวัติการศึกษา

2534 มัธยมปลาย ร.ร.บ้านจองคำ

ประวัติการเรียนรู้ด้านผลิตภัณฑ์

2526 เรียนรู้จากครอบครัวและชุมชน
 ซึ่งเป็นภูมิปัญญาการทอผ้าดั้งเดิมของ
 ชาวกะเหรี่ยง

2546 อบรมพัฒนาฝีมือจากสำนักงาน
 อุตสาหกรรมจังหวัด สำนักงานพัฒนา
 ฝีมือแรงงาน และสำนักงานพัฒนาจังหวัด
 อย่างต่อเนื่อง

ประสบการณ์ทำงาน

2534 เริ่มผลิตผลงานผ้าทอของตนเอง

2546 ร่วมจัดตั้งกลุ่มทอผ้ากะเหรี่ยง
 บ้านป่าปู้

2547 รับทอผ้าให้กับ ห้างหุ้นส่วน
 อินฟินา พลัส จำกัด

2552 เลขาของกลุ่มทอผ้ากะเหรี่ยงบ้านป่าปู้

รางวัล/มาตรฐานที่ได้รับ

2545 มาตรฐานผลิตภัณฑ์ชุมชน (มผช.)

2553 ผลิตภัณฑ์ OTOP ระดับ 5 ดาว

แหล่งข้อมูล: สำนักงานพัฒนาชุมชนจังหวัด



ประสิทธิ์ มณีศรี

ข้อมูลส่วนตัว

วัน เดือน ปีเกิด: 1 กรกฎาคม 2507

ที่อยู่: 62/1 หมู่ 1 ถ.รุ่งโรจน์

ต.แม่ลาน้อย อ.แม่ลาน้อย

จ.แม่ฮ่องสอน 58120

โทรศัพท์มือถือ: 089 261 1934



มีดเหล็กในฝักไม้



มีดเหล็ก

ใบมีด

ประวัติการศึกษา

2521 ประถมศึกษา ร.ร.ชุมชนแม่ลาน้อย

2549 มัธยมต้น ศูนย์การศึกษานอก

โรงเรียน

ประวัติการเรียนรู้ด้านผลิตภัณฑ์

2525 เรียนรู้จากบรรพบุรุษ เรื่องงานโลหะ

2546 อบรมการพัฒนาผลิตภัณฑ์จากหน่วยงานของรัฐ

ประสบการณ์ทำงาน

2546 จัดตั้งกลุ่มอาชีพตีเหล็ก

2547 ฝึกอบรมวิชาชีพตีเหล็กให้แก่สมาชิกกลุ่มฯ

2549 วิทยากรสอนงานอาชีพแก่นักเรียน

รางวัล/มาตรฐานที่ได้รับ

2549 รางวัลดีเด่นภูมิปัญญาท้องถิ่นและส่งเสริมจิตวิญญาณล้านนาแก่ชุมชน ภาคเหนือ

2552 ผลิตภัณฑ์ OTOP ระดับ 4 ดาว

2553 ผลิตภัณฑ์ OTOP ระดับ 3 ดาว

2553 เกียรติคุณผู้อุรักษ์วัฒนธรรมไทยสมาคมสโมสรวัฒนธรรมหญิง

แหล่งข้อมูล: สำนักงานพัฒนาชุมชนจังหวัด



ถนอมศรี ผ่องใส

ข้อมูลส่วนตัว

วัน เดือน ปีเกิด: 6 พฤษภาคม 2500

ที่อยู่: 44/1 หมู่ 2 ต.บ้านแหง อ.งาว

จ.ลำปาง 52110

โทรศัพท์มือถือ: 081 023 2967



งานไม้แกะสลัก โขลงช้าง



งานไม้แกะสลัก
หัวช้าง 1



งานไม้แกะสลัก
หัวช้าง 2

ประวัติการศึกษา

2512 ประถมศึกษาปีที่ 4 ร.ร.บ้าน
แหงใต้

ประวัติการเรียนรู้ด้านผลิตภัณฑ์

2520 เรียนรู้จากครูคำอ้าย เดชดวงตา
เรื่องการแกะสลักไม้

ประสบการณ์ทำงาน

2530 เริ่มผลิตผลงานหัตถกรรม
ไม้แกะสลักของตนเอง

รางวัล/มาตรฐานที่ได้รับ

2546 มาตรฐานผลิตภัณฑ์ชุมชน (มผช.)

2547 ผลิตภัณฑ์ OTOP ระดับ 2 ดาว

2549 ผลิตภัณฑ์ OTOP ระดับ 2 ดาว

แหล่งข้อมูล: สำนักงานพัฒนาชุมชนจังหวัด



พิมพร เป็งยงค์คำ

ข้อมูลส่วนตัว

วัน เดือน ปีเกิด: 19 มีนาคม 2505
 ที่อยู่: 33 หมู่ 5 หมู่บ้านต้นคำ-ม่วงชม
 ต.ปงยางคก อ.ห้างฉัตร
 จ.ลำปาง 52190
 โทรศัพท์มือถือ: 086 921 2309



ตะเกียงไม้โบราณ



ตะเกียงไม้โบราณ



ตะเกียงไม้โบราณ

ประวัติการศึกษา

2530 มัธยมปลาย ศูนย์การศึกษานอก
 โรงเรียน

ประวัติการเรียนรู้ด้านผลิตภัณฑ์

2540 เรียนรู้จากบรรพบุรุษ และ
 ภูมิปัญญาท้องถิ่น เรื่องงานหัตถกรรมไม้

ประสบการณ์ทำงาน

2546 ประธานกลุ่มทำตะเกียงน้ำมันพืช
 แบบโบราณ

รางวัล/มาตรฐานที่ได้รับ

2546 มาตรฐานผลิตภัณฑ์ชุมชน (มผช.)
 2547 ผลิตภัณฑ์ OTOP ระดับ 4 ดาว
 2549 ผลิตภัณฑ์ OTOP ระดับ 4 ดาว
 2552 ผลิตภัณฑ์ OTOP ระดับ 2 ดาว
 ตะเกียงน้ำมันพืชโบราณ
 2553 ผลิตภัณฑ์ OTOP ระดับ 3 ดาว
 ตะเกียงน้ำมันพืชโบราณ

แหล่งข้อมูล: สำนักงานพัฒนาชุมชนจังหวัด



วงศ์วรรณ คำยุ

ข้อมูลส่วนตัว

วัน เดือน ปีเกิด: 8 มิถุนายน 2504

ที่อยู่: 49/1 หมู่ 6 หมู่บ้านบ้านม้าเหนือ

ต.ลำปางหลวง อ.เกาะคา

จ.ลำปาง 52130

โทรศัพท์: 054 367 358

โทรศัพท์มือถือ: 081 883 8853



ปลากระโทงไม้สักทอง



ปลามังกรไม้ขนุน
และไม้สักทอง



งูเห่าอมปลวก
ไม้ขนุน

ประวัติการศึกษา

2521 ประถมศึกษา ศูนย์การศึกษานอก
โรงเรียน ร.ร.บ้านม้าเหนือ

ประวัติการเรียนรู้ด้านผลิตภัณฑ์

2540 เรียนรู้งานไม้จากการศึกษาด้วย
ตนเอง

ประสบการณ์ทำงาน

2540 ประธานกลุ่มผลิตภัณฑ์ปลาไม้
ดินได้

รางวัล/มาตรฐานที่ได้รับ

2546 ผลิตภัณฑ์ OTOP ระดับ 4 ดาว

2548 มาตรฐานผลิตภัณฑ์ชุมชน (มผช.)

2549 ผลิตภัณฑ์ OTOP ระดับ 4 ดาว

2553 ผลิตภัณฑ์ OTOP ระดับ 3 ดาว

แหล่งข้อมูล: สำนักงานอุตสาหกรรมจังหวัด



เสกสรร กาวินชัย

ข้อมูลส่วนตัว

วัน เดือน ปีเกิด: 28 ตุลาคม 2509
 ที่อยู่: 318 หมู่ 9 ต.แจ้ห่ม อ.แจ้ห่ม
 จ.ลำปาง 52120
 โทรสาร: 054 271 399
 โทรศัพท์มือถือ: 086 182 3258



เรือนแก้วพระพุทธรูป



กรอบรูปไม้ฉลุ
 พระบรมฉายาลักษณ์
 รัชกาลที่ 5



โคมไฟ

ประวัติการศึกษา

2530 ประกาศนียบัตรวิชาชีพ (ปวช.)
 สาขาโยธา วิทยาลัยเทคนิคลำปาง
 2552 ปริญญาตรี คณะศึกษาศาสตร์
 สาขาอุตสาหกรรมศึกษา มหาวิทยาลัย
 เชียงใหม่

ประวัติการเรียนรู้ด้านผลิตภัณฑ์

2526 เรียนรู้งานไม้จากนายบรรจง
 เตชะสีบ ร.ร.แจ้ห่มวิทยา จ.ลำปาง
 2530 เรียนรู้การฝีมือสำหรับครู
 จาก ผศ.เปรมฤดี ทะคำสอน และงาน
 เครื่องเรือนจาก ผศ.อภิชาติ เมฆบังวัน
 มหาวิทยาลัยเชียงใหม่

ประสบการณ์ทำงาน

2533 อาจารย์ ร.ร.หนองตุมวิทยา
 จ.สุโขทัย
 2535 ครูชำนาญการพิเศษ กลุ่มเสน่ห์ไม้
 ร.ร.แจ้ห่มวิทยา จ.ลำปาง

รางวัล/มาตรฐานที่ได้รับ

2548 รางวัลเหรียญทอง Brussels
 Eureka 2005 งานวันนักประดิษฐ์โลก
 และเครื่องราชอิสริยาภรณ์ Merite de
 L' Invention; de Chevalire; Kingdom
 of Belgium ชั้นอัศวิน เบลเยียม
 2551 รางวัลยอดเยี่ยม งานวัน
 นักประดิษฐ์นานาชาติ สภาวิจัยแห่งชาติ

แหล่งข้อมูล: สำนักงานพัฒนาชุมชนจังหวัด



เสาร์แก้ว สลาบุตร

ข้อมูลส่วนตัว

วัน เดือน ปีเกิด: -- -- 2479

ที่อยู่: 409 ถ.พระเจ้าทันใจ ต.ต้นธงชัย

อ.เมือง จ.ลำปาง 52000

โทรศัพท์: 054 228 763

โทรสาร: 054 824 182



ซียง



สะล้อ

คันทิ้ง

ประวัติการศึกษา

2491 ประถมศึกษาปีที่ 4 อ.เงิน
จ.ลำปาง

ประวัติการเรียนรู้ด้านผลิตภัณฑ์

2493 เรียนรู้จากบิดาเรื่องการผลิต
เครื่องดนตรีพื้นเมือง

ประสบการณ์ทำงาน

2500 สืบทอดกิจการผลิตเครื่องดนตรี
พื้นเมืองของครอบครัว

2520 วิทยากรให้ความรู้เยาวชนและ
ผู้สนใจในชุมชน เรื่องการทำเครื่องดนตรี
สะล้อ ซอ ซึง พิณ

รางวัล/มาตรฐานที่ได้รับ

2554 ปราชญ์ชาวบ้าน สำนักงาน
วัฒนธรรมจังหวัดลำปาง

แหล่งข้อมูล: ศูนย์ข้อมูลกลางทางวัฒนธรรม
กระทรวงวัฒนธรรม



แก้ว วงศ์ศิริธนากร

ข้อมูลส่วนตัว

วัน เดือน ปีเกิด: 1 เมษายน 2464

ที่อยู่: 216 หมู่ 7 หมู่บ้านปงแสนทอง

ต.ปงแสนทอง อ.เมือง จ.ลำปาง 52100

โทรศัพท์มือถือ: 080 497 9618

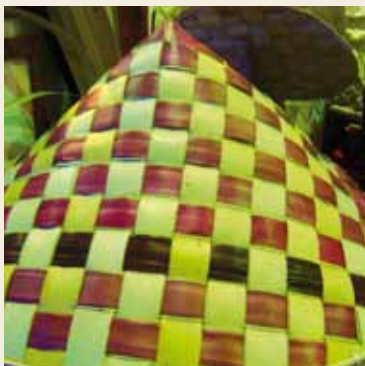

งอบสานจากใบตาล



กลองข้าวสานจาก
ใบตาล



ทุเรียนที่สานจาก
ใบตาล

ประวัติการศึกษา

2488 ประถมศึกษาปีที่ 4 ศูนย์การ
ศึกษานอกโรงเรียน ร.ร.เกาะคา

ประวัติการเรียนรู้ด้านผลิตภัณฑ์

2484 เรียนรู้จากบรรพบุรุษ เรื่องการ
สานกลองข้าวจากใบตาล

2541 เรียนรู้เพิ่มเติมจากการศึกษา
ดูงานในงานแสดงสินค้าต่างๆ

ประสบการณ์ทำงาน

2542 ประธานกลุ่มจักสานใบตาล

2542 วิทยากรประจำกลุ่มฯ ถ่ายทอด
ความรู้ด้านการจักสานให้แก่สมาชิกกลุ่มฯ
และผู้สนใจ

รางวัล/มาตรฐานที่ได้รับ

2547 ผลิตภัณฑ์ OTOP ระดับ 2 ดาว

2549 ผลิตภัณฑ์ OTOP ระดับ 3 ดาว

2553 ผลิตภัณฑ์ OTOP ระดับ 3 ดาว

แหล่งข้อมูล: สำนักงานพัฒนาชุมชนจังหวัด



พรทิพย์ ปาลวัฒน์

ข้อมูลส่วนตัว

วัน เดือน ปีเกิด: 15 มกราคม 2510
 ที่อยู่: 125/236 หมู่ 6 หมู่บ้านจิตอาารี
 วิลเลจ ต.พระบาท อ.เมือง
 จ.ลำปาง 52000
 โทรศัพท์มือถือ: 083 152 9381

ประวัติการศึกษา

2530 ประกาศนียบัตรวิชาชีพ (ปวช.)
 วิทยาลัยอาชีวศึกษาลำปาง

ประวัติการเรียนรู้ด้านผลิตภัณฑ์

2531 เรียนรู้จากวิทยาลัยสารพัดช่าง
 ลำปาง

ประสบการณ์ทำงาน

2531 เริ่มผลิตผลงาน ดอกไม้ประดิษฐ์
 จากดินไทยด้วยตนเอง

รางวัล/มาตรฐานที่ได้รับ

2546 มาตรฐานผลิตภัณฑ์ชุมชน (มผช.)
 2549 ผลิตภัณฑ์ OTOP ระดับ 4 ดาว

แหล่งข้อมูล: www.thaitambon.com



ต้นกล้วยฉิวประดิษฐ์จากดินไทย



กล้วยไม้ประดิษฐ์
 จากดินไทย



กล้วยไม้ประดิษฐ์
 จากดินไทย



อำไพ ทินชัย

ข้อมูลส่วนตัว

วัน เดือน ปีเกิด: 31 มีนาคม 2517
 ที่อยู่: 106 หมู่ 2 หมู่บ้านน้ำหลวง
 ต.สมชัย อ.สบปราบ จ.ลำปาง 52170
 โทรศัพท์มือถือ: 086 180 4107



ผ้าคลุมไหล่ฝ้ายย้อมสีธรรมชาติ

ชุดผ้าฝ้ายรองจาน
และแกวฝ้ายย้อม
สีธรรมชาติผ้าปูโต๊ะฝ้ายย้อม
สีธรรมชาติ

ประวัติการศึกษา

2529 ประถมศึกษา ร.ร.บ้านน้ำหลวง
 2542 มัธยมต้น ศูนย์การศึกษานอก
 โรงเรียน
 2547 มัธยมปลาย ศูนย์การศึกษานอก
 โรงเรียน

ประวัติการเรียนรู้ด้านผลิตภัณฑ์

2530 เรียนรู้จากบรรพบุรุษและผู้สูงอายุ
 ในหมู่บ้าน เรื่องการปั่นเส้นฝ้ายและการ
 ทอผ้า
 2543 เรียนรู้การทอผ้าลายจกจาก
 วิทยากรในท้องถิ่น
 2547 เรียนรู้การย้อมสีธรรมชาติจาก
 วิทยากรและผู้มีประสบการณ์ในท้องถิ่น
 2547 เรียนรู้การขึ้นลายผ้าและขั้นตอน
 วิธีการทอผ้าจากผู้มีประสบการณ์ใน
 ท้องถิ่น

ประสบการณ์ทำงาน

2550 คณะกรรมการเครือข่ายกลุ่มอาชีพ
 สำนักงานพัฒนาชุมชนจังหวัดลำปาง
 2555 ประธานเครือข่าย OTOP อำเภอ
 สำนักงานพัฒนาชุมชนอำเภอสบปราบ

รางวัล/มาตรฐานที่ได้รับ

2547 มาตรฐานผลิตภัณฑ์ชุมชน (มผช.)
 2547 ผลิตภัณฑ์ OTOP ระดับ 2 ดาว
 2549 ผลิตภัณฑ์ OTOP ระดับ 4 ดาว
 2552 ผลิตภัณฑ์ OTOP ระดับ 3 ดาว
 2552 สัญลักษณ์ G การผลิตที่เป็นมิตร
 กับสิ่งแวดล้อม ระดับดี กรมส่งเสริม
 คุณภาพสิ่งแวดล้อม
 2554 มาตรฐานผลิตภัณฑ์ชุมชน (มผช.)

แหล่งข้อมูล: สำนักงานพัฒนาชุมชนจังหวัด



บุญตัน สิทธิไพศาล

ข้อมูลส่วนตัว

วัน เดือน ปีเกิด: 26 กรกฎาคม 2490
 ที่อยู่: 139 หมู่ 6 หมู่บ้านบ้านขามแดง
 ต.ห้างฉัตร อ.ห้างฉัตร จ.ลำปาง 52190
 โทรศัพท์: 054 338 482



มีดดาบ



มีด



มีดดาบ

ประวัติการศึกษา

2499 ประถมศึกษาปีที่ 4 จ.ลำปาง

ประวัติการเรียนรู้ด้านผลิตภัณฑ์

2503 เรียนรู้การตีมีดดาบ ทำฝักมีดดาบ และการตีมีดทุกชนิด จากสล่าบุญมา ช่างตีมีดดาบหมู่บ้านบ้านขามแดง และศึกษาจากตำราดาบไทยโบราณ และตำราดาบต่างชาติ

ประสบการณ์ทำงาน

2529 ก่อตั้งโรงงานตีมีดและพัฒนา
 รูปแบบของมีด
 2532 วิทยากรให้ความรู้แก่เยาวชนและ
 ผู้สนใจ

รางวัล/มาตรฐานที่ได้รับ

2549 ครุภูมิปัญญาไทย รุ่นที่ 5
 สำนักงานเลขาธิการสภาการศึกษา
 กระทรวงศึกษาธิการ

แหล่งข้อมูล: สำนักงานเลขาธิการสภาการศึกษา
 กระทรวงศึกษาธิการ



ทองอิน ทิพย์ปลุก

ข้อมูลส่วนตัว

วัน เดือน ปีเกิด: 25 มีนาคม 2507

ที่อยู่: 49/3 หมู่ 7 หมู่บ้านฮ่องกอก

ต.บ่อแฮ้ว อ.เมือง จ.ลำปาง 52110

โทรศัพท์: 054 230 751

โทรศัพท์มือถือ: 081 473 5947

ประวัติการศึกษา

2525 ประกาศนียบัตรวิชาชีพชั้นสูง
(ปวส.) วิทยาลัยอาชีวศึกษาลำปาง

ประวัติการเรียนรู้ด้านผลิตภัณฑ์

2524 เรียนรู้จากการศึกษาด้วยตัวเอง

ประสบการณ์ทำงาน

2525 เริ่มผลิตผลงานดอกไม้ประดิษฐ์
จากกระดาษสาด้วยตนเอง

รางวัล/มาตรฐานที่ได้รับ

2546 มาตรฐานผลิตภัณฑ์ชุมชน (มผช.)

2547 ผลิตภัณฑ์ OTOP ระดับ 5 ดาว

แหล่งข้อมูล: สำนักงานส่งเสริมอุตสาหกรรม
จังหวัด



ดอกกุหลาบประดิษฐ์จากกระดาษสา



ชุดดอกไม้ประดิษฐ์
ในกล่องกระดาษสา



ดอกไม้ประดิษฐ์
กระดาษสา



บัวเทพ ใจกลางดุก

ข้อมูลส่วนตัว

วัน เดือน ปีเกิด: 5 พฤษภาคม 2494
 ที่อยู่: 37/4 หมู่ 5 หมู่บ้านหนองยั้งฟ้า
 ถ.ท่าจักร-แม่ทา ต.ท่าทุ่งหลวง
 อ.แม่ทา จ.ลำพูน 51170
 โทรศัพท์มือถือ: 089 998 4156



โคมไฟสนาม (หัวเสา)



ตู้โชว์ห้าเหลี่ยม
ลายฉลุ



ที่บโบริกน
เดินเส้นทอง

ประวัติการศึกษา

2508 ประถมศึกษา ร.ร.บ้านเหมืองลิก
 จ.ลำพูน

ประวัติการเรียนรู้ด้านผลิตภัณฑ์

2546 เรียนรู้และพัฒนาผลิตภัณฑ์งาน
 แกะสลักไม้จากการศึกษาด้วยตนเอง

ประสบการณ์ทำงาน

2546 เริ่มประกอบอาชีพช่างแกะสลักไม้
 2546 ตั้งกลุ่มอาชีพแกะสลักไม้

รางวัล/มาตรฐานที่ได้รับ

2553 ผลิตภัณฑ์ OTOP ระดับ 2 ดาว
 2554 มาตรฐานผลิตภัณฑ์ชุมชน (มผช.)

แหล่งข้อมูล: สำนักงานพัฒนาชุมชนจังหวัด



เพ็ญศรี ชิตเรือง

ข้อมูลส่วนตัว

วัน เดือน ปีเกิด: 24 กันยายน 2499

ที่อยู่: 115 หมู่ 6 ต.หนองหนาม

อ.เมือง จ.ลำพูน 51000

โทรศัพท์: 053 573 583

โทรศัพท์มือถือ: 086 912 3046

ประวัติการศึกษา

2511 ประถมศึกษาที่ 4 จ.ลำพูน

ประวัติการเรียนรู้ด้านผลิตภัณฑ์

2534 เรียนรู้จากการศึกษาจากชุมชน
และฝึกหัดด้วยตนเอง

ประสบการณ์ทำงาน

2534 เริ่มผลิตผลงานเป็นของตนเอง

2542 ก่อตั้งกลุ่มจักสานบ้านกอช้อย

รางวัล/มาตรฐานที่ได้รับ

2546 ผลิตภัณฑ์ OTOP ระดับ 4 ดาว

2552 ผลิตภัณฑ์ OTOP ระดับ 2 ดาว

2553 ผลิตภัณฑ์ OTOP ระดับ 4 ดาว

แหล่งข้อมูล: www.thaitambon.com



กระเป๋าจักสานใบตาล

กระเป๋าจักสาน
ผิวไม้ไผ่กระเป๋าจักสาน
ใบตาล



จิรากุล วรรณเวก

ข้อมูลส่วนตัว

วัน เดือน ปีเกิด: 2 กันยายน 2502
 ที่อยู่: 8/2 ถ.จิตวงศ์พันธัรียงสรรค์
 ต.ในเมือง อ.เมือง จ.ลำพูน 51000
 โทรศัพท์: 053 510 329
 โทรสาร: 053 532 566
 โทรศัพท์มือถือ: 089 755 9887



ผ้าสังเวียนโบราณ



ผ้าไหมยกดอก
 สวดลายโบราณ



ผ้าไหมยกดอกลำพูน

ประวัติการศึกษา

2521 มัธยมปลาย ร.ร.มงฟอร์ตวิทยาลัย
 เชียงใหม่
 2525 ปริญญาตรี คณะสาธารณสุข
 ศาสตร์ ภาควิชาพยาบาลสาธารณสุข
 มหาวิทยาลัยมหิดล

ประวัติการเรียนรู้ด้านผลิตภัณฑ์

2527 เรียนรู้จากบิดา-มารดา
 และครูแดง จ.ลำพูน

ประสบการณ์ทำงาน

2530 ผู้จัดการ ลำพูนไหมไทย

รางวัล/มาตรฐานที่ได้รับ

2545 แหล่งเรียนรู้ดีเด่น ศูนย์การศึกษา
 นอกโรงเรียน
 2548 มาตรฐานผลิตภัณฑ์ชุมชน (มผช.)
 2550 รางวัล ประกวดผลิตภัณฑ์ผ้า
 OTOP ภาคเหนือดีเด่น
 2551 ตรานกยูงพระราชทาน สีทอง และ
 สีน้ำเงิน
 2553 ผลิตภัณฑ์ OTOP ระดับ 5 ดาว

แหล่งข้อมูล: สำนักงานพัฒนาชุมชนจังหวัด



การณี ใจดี๋

ข้อมูลส่วนตัว

วัน เดือน ปีเกิด: 20 มิถุนายน 2502

ที่อยู่: 178 หมู่ 4 หมู่บ้านแม่สาร

บ้านตอง ต.เวียงยอง อ.เมือง จ.ลำพูน
51000

โทรศัพท์: 053 530 422

โทรสาร: 053 530 247

โทรศัพท์มือถือ: 081 287 1245



ผ้าทอยกดอก ลายเข็มขัดเชิงหัวท้าย



ผ้าไหมยกดอก
ลายพิกุล



ผ้าไหมยกดอก
ลายชินเนียว

ประวัติการศึกษา

2530 มัธยมปลาย ศูนย์การศึกษานอก
โรงเรียน

ประวัติการเรียนรู้ด้านผลิตภัณฑ์

2520 เรียนจากมารดา นางจันทร์ตา
สมสูง เรื่องการทอผ้ายกดอก

ประสบการณ์ทำงาน

2549 ประธานกลุ่มทอผ้าดารณีไหมไทย

2550 ประธานกลุ่มอมทรัพย์

รางวัล/มาตรฐานที่ได้รับ

2546 ผลิตภัณฑ์ OTOP ระดับ 5 ดาว

2547 ผลิตภัณฑ์ OTOP ระดับ 3 ดาว

2547 รางวัลชนะเลิศงานผ้าทอ จังหวัด
ลำพูน

2549 ผลิตภัณฑ์ OTOP ระดับ 5 ดาว

2552 ผลิตภัณฑ์ OTOP ระดับ 5 ดาว

2552 รางวัลชนะเลิศ งานนกยูง
พระราชทาน ประเภทผ้าทอยกดอก

2553 ผลิตภัณฑ์ OTOP ระดับ 5 ดาว

แหล่งข้อมูล: สำนักงานพัฒนาชุมชนจังหวัด



ทองใบ วงศ์รัตน์

ข้อมูลส่วนตัว

วัน เดือน ปีเกิด: 18 พฤษภาคม 2501
 ที่อยู่: 18/1 หมู่ 11 หมู่บ้านสันกอดู่
 ต.แม่แรง อ.ป่าซาง จ.ลำพูน 51120
 โทรศัพท์: 053 572 372
 โทรศัพท์มือถือ: 081 022 9344



ผ้าปูโต๊ะฝ้ายทอมือ ย้อมสีด้วยเปลือกไม้
 (เปลือกแพรง)



หมอนอิงผ้าฝ้ายย้อม
 สีด้วยเปลือกไม้ (เปลือกแพรง)



ผ้าเช็ดเท้าฝ้ายทอมือ
 ย้อมสีด้วยเปลือกไม้ (เปลือกแพรง)

ประวัติการศึกษา

2513 ประถมศึกษา ศูนย์การศึกษานอก
 โรงเรียน อ.ป่าซาง จ.ลำพูน

ประวัติการเรียนรู้ด้านผลิตภัณฑ์

2515 เรียนรู้จากครอบครัว เรื่องการ
 ทอผ้า

2539 เรียนรู้การเขียนลายและย้อมสี
 ธรรมชาติ จากมหาวิทยาลัยเชียงใหม่

ประสบการณ์ทำงาน

2535 จัดตั้งกลุ่มทอผ้าย้อมสีเคมี

2555 ช่างผู้ชำนาญการทอผ้าและย้อมสี
 ธรรมชาติ และสีเคมี

รางวัล/มาตรฐานที่ได้รับ

2545 สินค้ามาตรฐานสหกรณ์ (สมส.)

2547 มาตรฐานผลิตภัณฑ์ชุมชน (มผช.)

2547 ผลิตภัณฑ์ OTOP ระดับ 4 ดาว

2552 ผลิตภัณฑ์ OTOP ระดับ 2 ดาว

แหล่งข้อมูล: สำนักงานพัฒนาชุมชนจังหวัด



ปาริชาติ แก้วหนัก

ข้อมูลส่วนตัว

วัน เดือน ปีเกิด: 14 มีนาคม 2516

ที่อยู่: 69 หมู่ 8 หมู่บ้านดอนมูล

ถ.ลิ้มเสริมงาม ต.บ้านปวง อ.ทุ่งหัวช้าง

จ.ลำพูน 51160

โทรศัพท์: 053 596 042

โทรศัพท์มือถือ: 084 759 3689



ผ้าไหมยกดอกลายพิบูล



ผ้าคลุมไหล่โบราณ
ยกดอกดินทอง



ผ้าไหมยกดอก
โบราณ

ประวัติการศึกษา

2533 มัธยมปลาย ร.ร.เวียงเจดีย์วิทยา
อ.ลิ้ม อ.ลำพูน

2537 ปริญญาตรี คณะวิทยาศาสตร์และ
เทคโนโลยี สาขาคหกรรมศาสตร์
มหาวิทยาลัยราชภัฏเชียงใหม่

2545 ปริญญาโท สาขาประเมินโครงการ
มหาวิทยาลัยเชียงใหม่

ประวัติการเรียนรู้ด้านผลิตภัณฑ์

2530 เรียนรู้จากมารดา ครูสอนทอผ้า
และช่างทอ

2535 เรียนรู้จากหน่วยงานของรัฐและ
สถาบันการศึกษา เรื่องการออกแบบและ
การให้สีผ้า

ประสบการณ์ทำงาน

2540 ประธานกลุ่มทอผ้าไหมยกดอก
บ้านดอนมูล

รางวัล/มาตรฐานที่ได้รับ

2545 รางวัลชนะเลิศ การประกวดผ้า
ไหมในงานประชุมไหมโลก ครั้งที่ 19
กระทรวงเกษตรและสหกรณ์

2546 รางวัลหมู่บ้านหัตถกรรมดีเด่น
มูลนิธิธนูสรณ์หม่อมอมรวงศ์วิจิตร

2547 มาตรฐานผลิตภัณฑ์ชุมชน (มผช.)

2548 ตรานกยูงพระราชทาน สีน้าเงิน

2553 ผลิตภัณฑ์ OTOP ระดับ 5 ดาว

แหล่งข้อมูล: สำนักงานพัฒนาชุมชนจังหวัด



รัตนา หล้าคำ

ข้อมูลส่วนตัว

วัน เดือน ปีเกิด: 17 กรกฎาคม 2507
 ที่อยู่: 109 หมู่ 2 หมู่บ้านบ้านไม้ตะเคียน
 ต.ตะเคียนปม อ.ทุ่งหัวช้าง
 จ.ลำพูน 51160
 โทรศัพท์มือถือ: 087 252 4949



ผ้าพันคอลายใยบัว



ผ้าขาวม้าลายสก็อต ผ้าถุงลายแซมสลับลี

ประวัติการศึกษา

2519 ประถมศึกษา ร.ร.ทุ่งหัวช้าง
 2525 มัธยมปลาย ร.ร.ทุ่งหัวช้าง

ประวัติการเรียนรู้ด้านผลิตภัณฑ์

2525 เรียนรู้จากมารดา นางทา หล้าคำ
 2550 เรียนรู้เพิ่มเติมจากการฝึกอบรม
 โดยหน่วยงานภาครัฐ

ประสบการณ์ทำงาน

2550 กรรมการกลุ่มทอผ้าย้อมสี
 ธรรมชาติ
 2554 เลขานุการกลุ่มทอผ้าย้อมสี
 ธรรมชาติ

รางวัล/มาตรฐานที่ได้รับ

2546 มาตรฐานผลิตภัณฑ์ (มผช.)
 2547 ผลิตภัณฑ์ OTOP ระดับ 3 ดาว
 2552 รางวัลผลิตภัณฑ์ที่มีกระบวนการ
 ผลิตที่เป็นมิตรกับสิ่งแวดล้อม กระทรวง
 ทรัพยากรธรรมชาติและสิ่งแวดล้อม
 2553 ผลิตภัณฑ์ OTOP ระดับ 4 ดาว

แหล่งข้อมูล: สำนักงานพัฒนาชุมชนจังหวัด



เรวัต สิงห์ศักดิ์

ข้อมูลส่วนตัว

วัน เดือน ปีเกิด: 10 กรกฎาคม 2528
 ที่อยู่: 48/2 หมู่ 4 หมู่บ้านแม่สาร
 บ้านตอง ถ.ลำพูน-ดอยติ ต.เวียงยอง
 อ.เมือง จ.ลำพูน 51000
 โทรศัพท์มือถือ: 089 435 9742



ผ้าไหมยกดอกลงดินทอง
 ลายสุริยะฉายแสง



ผ้าขึ้นใหม่คำ
 ยกเชิงโบราณ



ผ้าไหมยกเชิงทอง
 ลายฟุ้งชาวพิน

ประวัติการศึกษา

2540 ประถมศึกษา ร.ร.เทศบาลประตูลี้
 จ.ลำพูน
 2546 มัธยมปลาย ร.ร.จักรคำคณาทร
 จ.ลำพูน
 2550 ปริญญาตรี คณะศิลปกรรมและ
 สถาปัตยกรรมศาสตร์ สาขาออกแบบ
 สิ่งทอ มหาวิทยาลัยเทคโนโลยีราชมงคล
 ล้านนา

ประวัติการเรียนรู้ด้านผลิตภัณฑ์

2546 เรียนรู้จาก คุณนิภาพรรณ
 สิงห์ศักดิ์ เรื่องการทอผ้ายกดอก

ประสบการณ์ทำงาน

2552 ผู้จัดการแผนกพิมพ์สกรีนผ้า
 บริษัท ออนสมูทไทย จำกัด
 2553 ประกอบธุรกิจ คุณอุ้มไหมไทย
 เพื่อออกแบบและผลิตผ้าทอยกดอก

รางวัล/มาตรฐานที่ได้รับ

2546 มาตรฐานผลิตภัณฑ์ชุมชน (มผช.)
 2547 ผลิตภัณฑ์ OTOP ระดับ 3 ดาว
 2549 ผลิตภัณฑ์ OTOP ระดับ 5 ดาว
 2553 ผลิตภัณฑ์ OTOP ระดับ 5 ดาว
 2553 ตรานกยูงพระราชทาน สีน้าเงิน
 2554 รางวัลรองชนะเลิศ อันดับ 1 และ
 ชมเชย การประกวดผ้าทอกลุ่มภาคเหนือ
 ตอนบน กรมการพัฒนาชุมชน

แหล่งข้อมูล: สำนักงานพัฒนาชุมชนจังหวัด



อรสา คำมณี

ข้อมูลส่วนตัว

วัน เดือน ปีเกิด: 28 มิถุนายน 2510
 ที่อยู่: 78 หมู่บ้านสันป่ายางหลวง
 ถ.ช่างซ่อง ต.ในเมือง อ.เมือง จ.ลำพูน
 51000
 โทรศัพท์: 053 532 254
 โทรศัพท์มือถือ: 081 724 7577



ผ้าเชิงทิ้งท้าย ลายดอกแก้ว

ผ้าเชิงทิ้งท้าย
ลายล้านนาชิ้นพื้นเดียว
ลายเขียว

ประวัติการศึกษา

2523 ประถมศึกษา ร.ร.วัดสนหลวง

ประวัติการเรียนรู้ด้านผลิตภัณฑ์

2518 เรียนรู้จากบรรพบุรุษ และ
นางสา คุณแรงคำ

ประสบการณ์ทำงาน

2552 ก่อตั้งธุรกิจ อรษาไหมไทย

รางวัล/มาตรฐานที่ได้รับ

2553 ผลิตภัณฑ์ OTOP ระดับ 5 ดาว
 2553 ตรานกยูงพระราชทาน สีน้ำเงิน
 2554 สิ่งบ่งชี้ทางภูมิศาสตร์ องค์การ
 บริหารจังหวัดลำพูน

แหล่งข้อมูล: สำนักงานพัฒนาชุมชนจังหวัด



ชาญศักดิ์ สุภามงคล

ข้อมูลส่วนตัว

วัน เดือน ปีเกิด: 19 กุมภาพันธ์ 2503

ที่อยู่: 49 หมู่ 10 ต.บ้านโฮ้ง

อ.บ้านโฮ้ง จ.ลำพูน 51130

โทรศัพท์: 053 980 266

โทรศัพท์มือถือ: 089 701 9792

ประวัติการศึกษา

2515 ประถมศึกษาปีที่ 6 ร.ร.วัดบ้านโฮ้ง

ประวัติการเรียนรู้ด้านผลิตภัณฑ์

2540 เรียนรู้จากนายปี สิทธิมา เรื่อง
การทำกลองหนัง

ประสบการณ์ทำงาน

2540 สมาชิกชมรมกลองล้านนา

รางวัล/มาตรฐานที่ได้รับ

2551 ผลิตภัณฑ์ OTOP ระดับ 2 ดาว

2551 มาตรฐานผลิตภัณฑ์ชุมชน (มผช.)

2552 ตราสัญลักษณ์ลำพูนแบรนด์

2552 ผลิตภัณฑ์ OTOP ระดับ 3 ดาว

แหล่งข้อมูล: สำนักงานพัฒนาชุมชนจังหวัด



กลองพญานาค



กลองยาว



กลองพญานาค
แบบเคลื่อนย้ายได้



ปัญญา จินทร์เพชร

ข้อมูลส่วนตัว

วัน เดือน ปีเกิด: 22 มีนาคม 2525

ที่อยู่: 146 หมู่ 6 ต.หนองอ้อ

อ.ศรีสัชชนาลัย จ.สุโขทัย 64130

โทรศัพท์มือถือ: 084 777 4651



เก้าอี้เดี่ยวต่อไม้ประดู่



ชุดรับแขกต่อไม้สัก



ชุดรับแขกไม้มะค่า

ประวัติการศึกษา

2539 มัธยมต้น ร.ร.วัดอรุณญิก

จ.พิษณุโลก

ประวัติการเรียนรู้ด้านผลิตภัณฑ์

2537 เรียนรู้เรื่องงานไม้จากกลุ่มทำ

เฟอร์นิเจอร์รอกไม้และต่อไม้ในชุมชน

ประสบการณ์ทำงาน

2544 ช่างเฟอร์นิเจอร์ต่อไม้

รางวัล/มาตรฐานที่ได้รับ

2546 ผลิตภัณฑ์ OTOP ระดับ 4 ดาว

2551 มาตรฐานผลิตภัณฑ์ชุมชน (มผช.)

2554 รางวัลสหกรณ์ดีเด่น จ.สุโขทัย

แหล่งข้อมูล: สำนักงานพัฒนาชุมชนจังหวัด



กุหลาบ ปิ่นแก้ว

ข้อมูลส่วนตัว

วัน เดือน ปีเกิด: 2 ธันวาคม 2515

ที่อยู่: 42/2 หมู่ 7 ต.ย่านยาว

อ.สวรรคโลก จ.สุโขทัย 64110

โทรศัพท์มือถือ: 089 565 4278

ประวัติการศึกษา

2536 ประกาศนียบัตรวิชาชีพชั้นสูง

(ปวส.) สาขาคหกรรม วิทยาลัย

อาชีพศึกษาสุโขทัย

2538 ปริญญาตรี คณะครุศาสตร์

วิทยาลัยครูนครสวรรค์

ประวัติการเรียนรู้ด้านผลิตภัณฑ์

2550 เรียนรู้เรื่องผลิตภัณฑ์จาก

ผักตบชวาด้วยตนเอง

2551 เรียนรู้เรื่องปอกกล้วยตานีด้วย

ตนเอง

ประสบการณ์ทำงาน

2550 ผลิตและจำหน่ายผลิตภัณฑ์จักสาน

ผักตบชวา

2551 ผลิตและจำหน่ายผลิตภัณฑ์จักสาน

ปอกกล้วยตานี

2552 พัฒนาการขึ้นรูปและการออกแบบ

ลวดลาย

2552 วิทยากร ถ่ายทอดความรู้ด้านงาน

หัตถกรรมจักสานให้แก่ผู้ที่สนใจทั่วไป

รางวัล/มาตรฐานที่ได้รับ

2553 มาตรฐานผลิตภัณฑ์ชุมชน (มผช.)

2553 ผลิตภัณฑ์ OTOP ระดับ 4 ดาว

2553 รางวัลโครงการการพัฒนา

เครือข่ายองค์ความรู้ (Knowledge

Based OTOP: KBO) จ.สุโขทัย

แหล่งข้อมูล: สำนักงานพัฒนาชุมชนจังหวัด



คนโทมีฝาสานล้อมด้วยปอกกล้วย

คนโทมีฝาจักสาน
ล้อมด้วยปอกกล้วยโถงจักสานล้อมด้วย
ปอกกล้วย



ลำพิน ม้วนอ่ำ

ข้อมูลส่วนตัว

วัน เดือน ปีเกิด: 9 กันยายน 2516
 ที่อยู่: 248/2 หมู่ 5 หมู่บ้านปากคลอง
 ถ.พระร่วง ต.เมืองเก่า อ.เมือง
 จ.สุโขทัย 64210
 โทรศัพท์มือถือ: 089 753 6758



พระพิฆเนศเด็ก ปางกระซิบเทพ

พระพิฆเนศ
นั่งประทานพร
บนลูกโลกพระพิฆเนศ
ประทานพรให้ทรัพย์สิน

ประวัติการศึกษา

2534 ประกาศนียบัตรวิชาชีพ (ปวช.)
 วิทยาลัยอาชีวศึกษาสุโขทัย

ประวัติการเรียนรู้ด้านผลิตภัณฑ์

2548 เรียนการปั้นดินด้วยตนเอง

ประสบการณ์ทำงาน

2548 เริ่มงานปั้นของที่ระลึก
 และของบูชา

รางวัล/มาตรฐานที่ได้รับ

2549 มาตรฐานผลิตภัณฑ์ชุมชน (มผช.)
 2552 ผลิตภัณฑ์ OTOP ระดับ 3 ดาว
 2553 รับรางวัลเกียรติยศผู้อนุรักษ์
 วัฒนธรรมไทย
 2553 ผลิตภัณฑ์ OTOP ระดับ 5 ดาว
 2553 ประกาศนียบัตรผู้ฝึกสอนระบบ
 ทวิภาคี กรมอาชีวศึกษา

แหล่งข้อมูล: สำนักงานพัฒนาชุมชนจังหวัด



สุรา ชัยบุญธรรม

ข้อมูลส่วนตัว

วัน เดือน ปีเกิด: 6 ธันวาคม 2500

ที่อยู่: 144/1 หมู่ 3 ถ.สุโขทัย-

กำแพงเพชร ต.ทุ่งหลวง

อ.ศรีมาศ จ.สุโขทัย 64160

โทรศัพท์มือถือ: 089 268 8756



ชุดน้ำสั่น



แจกัน



ชุดโคมไฟ

ประวัติการศึกษา

2518 ประกาศนียบัตรวิชาการศึกษา
(ปกศ.)

ประวัติการเรียนรู้ด้านผลิตภัณฑ์

2510 เรียนรู้มาจากมารดา เรื่องการทำ
เครื่องปั้นดินเผา

ประสบการณ์ทำงาน

2540 ช่างเครื่องปั้นดินเผา

รางวัล/มาตรฐานที่ได้รับ

2546 มาตรฐานผลิตภัณฑ์ชุมชน (มผช.)

2546 ผลิตภัณฑ์ OTOP ระดับ 4 ดาว

2547 ผลิตภัณฑ์ OTOP ระดับ 3 ดาว

2551 สินค้ามาตรฐานสหกรณ์ (สมส.)

แหล่งข้อมูล: สำนักงานพัฒนาชุมชนจังหวัด



นราภรณ์ เกิดผล

ข้อมูลส่วนตัว

วัน เดือน ปีเกิด: 25 เมษายน 2513

ที่อยู่: 350 หมู่ 2 หมู่บ้านหาดเลี้ยว

ต.หาดเลี้ยว อ.ศรีสัชนาลัย จ.สุโขทัย
64130

โทรศัพท์: 055 671 396

โทรศัพท์มือถือ: 081 950 6498



ผ้าตีนอกไหมเต็มพื้น



ผ้าอกไหมโบราณ



ผ้าไหมประยุกต์
เขียนเงินเขียนทอง

ประวัติการศึกษา

2525 ประถมศึกษา ร.ร.หาดเลี้ยววิทยา

2531 มัธยมปลาย ร.ร.เมืองเซลียง

2535 ปริญญาตรี คณะวิทยาศาสตร์

มหาวิทยาลัยราชภัฏอุตรดิตถ์

ประวัติการเรียนรู้ด้านผลิตภัณฑ์

2530 เรียนรู้จากมารดาเรื่องการทอ

ผ้าฝ้าย

ประสบการณ์ทำงาน

2542 อาจารย์ ร.ร.อรพินพิทยาศาสตร์

2546 ก่อตั้งกลุ่มทอผ้าพื้นเมือง

2547 ก่อตั้งกลุ่มร้านศรีสัชนาลัย

รางวัล/มาตรฐานที่ได้รับ

2547 ผลิตภัณฑ์ OTOP ระดับ 3 ดาว

2549 ผลิตภัณฑ์ OTOP ระดับ 4 ดาว

2552 ผลิตภัณฑ์ OTOP ระดับ 4 ดาว

2553 ผลิตภัณฑ์ OTOP ระดับ 4 ดาว

แหล่งข้อมูล: สำนักงานพัฒนาชุมชนจังหวัด



ระวีวรรณ ขนาดนิก

ข้อมูลส่วนตัว

วัน เดือน ปีเกิด: 12 มีนาคม 2510

ที่อยู่: 329 หมู่ 9 ต.หนองอ้อ

อ.ศรีสัชชนาลัย จ.สุโขทัย 64130

โทรศัพท์ 055 671 321

โทรศัพท์มือถือ: 087 717 0084



ผ้าทอมือ



ผ้าทอมือ

ผ้าทอมือ

ประวัติการศึกษา

2527 มัธยมศึกษา วิทยาลัยนาฏศิลป์
เชียงใหม่

2531 ปริญญาตรี มหาวิทยาลัย
รามคำแหง

ประวัติการเรียนรู้ด้านผลิตภัณฑ์

2522 เรียนรู้จากบรรพบุรุษ เรื่องการ
ทอผ้า

ประสบการณ์ทำงาน

2544 สืบทอดกิจการทอผ้าของ
ครอบครัว ร้านสุนทรผ้าไทย

รางวัล/มาตรฐานที่ได้รับ

2546 มาตรฐานผลิตภัณฑ์ชุมชน (มผช.)

2546 ผลิตภัณฑ์ OTOP ระดับ 4 ดาว

2547 ผลิตภัณฑ์ OTOP ระดับ 4 ดาว

2549 ผลิตภัณฑ์ OTOP ระดับ 5 ดาว

2552 มาตรฐานผลิตภัณฑ์ชุมชน (มผช.)

2552 ผลิตภัณฑ์ OTOP ระดับ 5 ดาว

2553 ผลิตภัณฑ์ OTOP ระดับ 5 ดาว

แหล่งข้อมูล: สำนักงานพัฒนาชุมชนจังหวัด



สุนทรี วิชิตนาค

ข้อมูลส่วนตัว

วัน เดือน ปีเกิด: 9 กุมภาพันธ์ 2480
 ที่อยู่: 130 หมู่ 2 ต.หาดเสี้ยว
 อ.ศรีสัชนาลัย จ.สุโขทัย 64130
 โทรศัพท์ 055 671 321
 โทรศัพท์มือถือ: 087 717 0084



ผ้าชิ้นตีนจกลายโบราณ 9 ลายมงคล



ผ้าชิ้นลายมุก

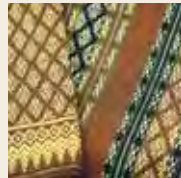

ผ้าสไบกลาง
ลายดอกพิกุล

ประวัติการศึกษา

2491 ประถมศึกษา ร.ร.หาดเสี้ยววิทยา
 จ.สุโขทัย
 2530 มัธยมศึกษา ศูนย์ศึกษานอก
 โรงเรียน อ.ศรีสัชนาลัย จ.สุโขทัย

ประวัติการเรียนรู้ด้านผลิตภัณฑ์

2515 เรียนรู้จากมารดา เรื่องการทอผ้า

ประสบการณ์ทำงาน

2515 ประกอบอาชีพค้าขายทั่วไป และ
 ทอผ้าเป็นงานอดิเรก
 2537 ประธานกลุ่มหัตถกรรมพื้นบ้าน
 โบราณหาดเสี้ยว

รางวัล/มาตรฐานที่ได้รับ

2546 ครูภูมิปัญญาไทย รุ่นที่ 3
 สำนักงานเลขาธิการสภาการศึกษา
 กระทรวงศึกษาธิการ
 2550 สตรีนักบริหารภาคเอกชนดีเด่น
 กระทรวงแรงงาน
 2553 รางวัลแทนคุณแผ่นดิน หนังสือ
 พิมพ์คมชัดลึก
 2554 ครูศิลป์แผ่นดิน รุ่นที่ 3 ศูนย์
 ส่งเสริมศิลปาชีพระหว่างประเทศ
 (องค์การมหาชน)

แหล่งข้อมูล: สำนักงานพัฒนาชุมชนจังหวัด



ปิสมัย ดุยพรม

ข้อมูลส่วนตัว

วัน เดือน ปีเกิด: 9 กันยายน 2516

ที่อยู่: 10 ต.ท่าชัย อ.ศรีสัชนาลัย

จ.สุโขทัย 64190

โทรศัพท์มือถือ: 081 886 7850



กระเป๋าเงินฉลุลายและตัดลายเงิน

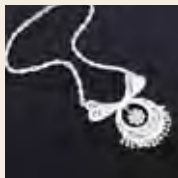

ชุดสร้อยดอกไม้
งานลงยาเอกลักษณ์
สุโขทัย

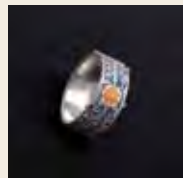

กำไลฉลุลายลงยาสี

ประวัติการศึกษา

2534 มัธยมปลาย ร.ร.นารีนุกูล

จ.อุบลราชธานี

ประวัติการเรียนรู้ด้านผลิตภัณฑ์

2540 เรียนรู้จากมารดาของสามี

ชาวสุโขทัย

ประสบการณ์ทำงาน

2540 ก่อตั้งธุรกิจเพื่อผลิตและจำหน่าย

ผลิตภัณฑ์เครื่องเงินเป็นของตนเอง

รางวัล/มาตรฐานที่ได้รับ

2553 ผลิตภัณฑ์ OTOP ระดับ 3 ดาว

2554 เกียรติบัตรการอนุรักษ์ภูมิปัญญา
ไทย ในงานสุดยอดศิลปหัตถกรรม ศูนย์
ศิลปาชีพบางไทร

2554 ครูช่างศิลปหัตถกรรม ศูนย์
ส่งเสริมศิลปาชีพระหว่างประเทศ
(องค์การมหาชน)

แหล่งข้อมูล: สำนักงานพัฒนาชุมชนจังหวัด



มนตรี นุนทรีย์

ข้อมูลส่วนตัว

วัน เดือน ปีเกิด: 23 กุมภาพันธ์ 2515

ที่อยู่: 124/3 หมู่ 8 ต.ท่าชัย

อ.ศรีสัชชนาลัย จ.สุโขทัย 64190

โทรศัพท์มือถือ: 089 514 1907,

087 100 6950



สร้อยคอยลายดอกทานตะวัน

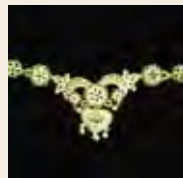

สร้อยคอยลายนกยูง

สร้อยคอยลายดอกไม้
และหัวใจ

ประวัติการศึกษา

2530 มัธยมต้น ร.ร.ท่าชัยวิทยาคม
จ.สุโขทัย

ประวัติการเรียนรู้ด้านผลิตภัณฑ์

2525 เรียนรู้จากครอบครัว

เรื่องการทำเครื่องประดับ

2552 ฝึกอบรมพัฒนาสินค้า OTOP

ประสบการณ์ทำงาน

2535 เริ่มผลิตผลงานเครื่องประดับ
ของตนเอง

รางวัล/มาตรฐานที่ได้รับ

2553 มาตรฐานผลิตภัณฑ์ชุมชน (มผช.)

2553 ผลิตภัณฑ์ OTOP ระดับ 4 ดาว

2554 ประกาศนียบัตรงานฝีมือพลอย

สำนักงานอุตสาหกรรมจังหวัด

แหล่งข้อมูล: สำนักงานพัฒนาชุมชนจังหวัด



สมสมัย เขาเห็น

ข้อมูลส่วนตัว

วัน เดือน ปีเกิด: 18 เมษายน 2494

ที่อยู่: 95/1 หมู่ 1 ต.ศรีสีชนาลัย

อ.ศรีสีชนาลัย จ.สุโขทัย 64190

โทรศัพท์: 055 679 095

โทรศัพท์มือถือ: 081 707 6775



สร้อยคอ



กำไล

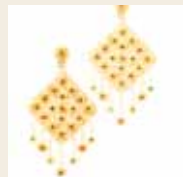

ต่างหู

ประวัติการศึกษา

2506 ประถมศึกษา ร.ร.บ้านเมืองเก่า

ประวัติการเรียนรู้ด้านผลิตภัณฑ์

2541 เรียนรู้จากบิดา เรื่องการทำทอง
สุโขทัย

ประสบการณ์ทำงาน

2541 เริ่มผลิตผลงานเป็นของตนเอง

2542 วิทยากรเผยแพร่ความรู้ด้าน
เครื่องทองแก่คนในชุมชนและผู้สนใจ

รางวัล/มาตรฐานที่ได้รับ

2552 ผลิตภัณฑ์ OTOP ระดับ 4 ดาว

2552 ครูศิลป์แผ่นดิน รุ่นที่ 2 ศูนย์
ส่งเสริมศิลปาชีพระหว่างประเทศ

(องค์การมหาชน)

2553 ผลิตภัณฑ์ OTOP ระดับ 5 ดาว

2553 รางวัลดีเด่น อังคาร กัลยาณพงศ์

แหล่งข้อมูล: สำนักงานพัฒนาชุมชนจังหวัด



บรรดิษ หอมอ่อน

ข้อมูลส่วนตัว

วัน เดือน ปีเกิด: 7 ธันวาคม 2509

ที่อยู่: 34/1 หมู่ 2 หมู่บ้านสระแก้ว

ต.ร่วมจิต อ.ท่าปลา จ.อุดรดิตถ์ 53190

โทรศัพท์มือถือ: 085 605 8705



ต้นมะพร้าวโคมไฟ



รังต่อ

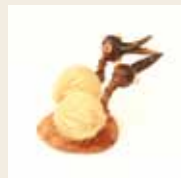

นกหมาง

ประวัติการศึกษา

2522 ประถมศึกษา ร.ร.บ้านหนอง

สาละวินดา จ.ศรีสะเกษ

ประวัติการเรียนรู้ด้านผลิตภัณฑ์

2545 เรียนรู้งานหัตถกรรมจากกลา

มะพร้าวและพัฒนาฝีมือด้วยตนเอง

ประสบการณ์ทำงาน

2545 ประธานกลุ่มสหกรณ์การเกษตร

กลามะพร้าว

2546 วิทยากรถ่ายทอดความรู้ด้านงาน

หัตถกรรมจากกลามะพร้าวแก่ผู้สนใจ

รางวัล/มาตรฐานที่ได้รับ

2553 มาตรฐานผลิตภัณฑ์ชุมชน (มผช.)

2554 รางวัลชนะเลิศ อันดับที่ 3

การประกวดงานผลิตภัณฑ์หัตถกรรม

ณ ศูนย์การค้า เอ็ม บี เค เซ็นเตอร์

(มาบุญครอง) กรุงเทพฯ

แหล่งข้อมูล: สำนักงานพัฒนาชุมชนจังหวัด



ออร์ดี โหมกพันธ์

ข้อมูลส่วนตัว

วัน เดือน ปีเกิด: 20 มีนาคม 2508
 ที่อยู่: 197 ถ.บ้านท่า ต.หาดกรวด
 อ.เมือง จ.อุตรดิตถ์ 53000
 โทรศัพท์มือถือ: 089 857 5585



ผลิตภัณฑ์จักสานผักตบชวา



กล่องใส่กระดาษ
 ทีชชู ผักตบชวา



ตะกร้าจักสาน
 ผักตบชวา

ประวัติการศึกษา

2540 มัธยมศึกษาปีที่ ศูนย์การศึกษา
 นอกโรงเรียน 6 จ.อุตรดิตถ์

ประวัติการเรียนรู้ด้านผลิตภัณฑ์

2536 อบรมด้านผลิตภัณฑ์จาก
 สำนักงานอุตสาหกรรมจังหวัดและ
 สำนักงานพัฒนาชุมชนจังหวัด

ประสบการณ์ทำงาน

2536 เริ่มผลิตผลงานจักสานผักตบชวา
 ของตนเอง
 2540 เจริญญีกกลุ่มผลิตภัณฑ์ผักตบชวา

รางวัล/มาตรฐานที่ได้รับ

2547 มาตรฐานผลิตภัณฑ์ชุมชน (มผช.)
 2547 ผลิตภัณฑ์ OTOP ระดับ 4 ดาว

แหล่งข้อมูล: สำนักงานพัฒนาชุมชนจังหวัด



จางจรงูญ มะโนคำ

ข้อมูลส่วนตัว

วัน เดือน ปีเกิด: 23 มิถุนายน 2513
 ที่อยู่: 31 หมู่ 12 หมู่บ้านท่าโพธิ์
 ต.ชัยจุมพล อ.ลับแล จ.อุตรดิตถ์ 53130
 โทรศัพท์มือถือ: 087 198 7353



ผ้าชิ้นตีนจก ไทย-ยวน ลับแล



ผ้าชิ้นตีนจก



ผ้าชิ้นตีนจก

ประวัติการศึกษา

2532 มัธยมศึกษา ร.ร.อุตรดิตถ์

ประวัติการเรียนรู้ด้านผลิตภัณฑ์

2520 เรียนรู้จากบรรพบุรุษ เรื่องการทอผ้า

ประสบการณ์ทำงาน

2545 ประธานกลุ่มทอผ้าบ้านคุ้ม

รางวัล/มาตรฐานที่ได้รับ

- 2546 ผลิตภัณฑ์ OTOP ระดับ 4 ดาว
- 2547 ผลิตภัณฑ์ OTOP ระดับ 4 ดาว
- 2549 ผลิตภัณฑ์ OTOP ระดับ 5 ดาว
- 2550 รางวัลบุคคลแห่งปี ด้านอนุรักษ์ศิลปวัฒนธรรม มหาวิทยาลัยราชภัฏจันทรเกษม
- 2553 ผลิตภัณฑ์ OTOP ระดับ 5 ดาว
- 2554 ตรานกยูงพระราชทาน สีทอง

แหล่งข้อมูล: สำนักงานพัฒนาชุมชนจังหวัด



มะลิ ปานคุ้ม

ข้อมูลส่วนตัว

วัน เดือน ปีเกิด: 14 สิงหาคม 2523

ที่อยู่: 156 หมู่ 5 หมู่บ้านบ้านนาทะเล

ต.ชัยชุมพล อ.ลับแล จ.อุตรดิตถ์ 53130

โทรศัพท์มือถือ: 087 207 6462

ประวัติการศึกษา

2541 ประถมศึกษา ศูนย์การศึกษานอก
โรงเรียน ร.ร.วัดนาทะเล

ประวัติการเรียนรู้ด้านผลิตภัณฑ์

2534 เรียนรู้จากนางศรี กุลศิริ
เรื่องการทอผ้า

ประสบการณ์ทำงาน

2538 เริ่มผลิตผลงานเป็นของตนเอง

รางวัล/มาตรฐานที่ได้รับ

2549 ผลิตภัณฑ์ OTOP ระดับ 5 ดาว

2553 ผลิตภัณฑ์ OTOP ระดับ 5 ดาว

แหล่งข้อมูล: สำนักงานพัฒนาชุมชนจังหวัด



ผ้าชิ้นตีนอกลายโบราณ



ผ้าชิ้นตีนอก



ผ้าชิ้นตีนอก



ยุพา สุริยา

ข้อมูลส่วนตัว

วัน เดือน ปีเกิด: 14 กุมภาพันธ์ 2502

ที่อยู่: 28 หมู่ 9 หมู่บ้านนา ต.น้ำอ่าง

อ.ตรอน จ.อุตรดิตถ์ 53140

โทรศัพท์: 055 454 143

โทรศัพท์มือถือ: 081 036 4263

ประวัติการศึกษา

2529 มัธยมศึกษา ศูนย์การศึกษานอก
โรงเรียน จ.อุตรดิตถ์

2535 หลักสูตรช่างเสื้อ ร.ร.สอนตัดเสื้อ
ระพี กรุงเทพฯ

ประวัติการเรียนรู้ด้านผลิตภัณฑ์

2516 เรียนรู้จากบรรพบุรุษ

เรื่องการทอผ้า

2552 อบรมการพัฒนาผลิตภัณฑ์จาก
สำนักงานพัฒนาชุมชนจังหวัด

ประสบการณ์ทำงาน

2536 ครูสอนตัดเย็บ ศูนย์การศึกษา
นอกโรงเรียน จ.อุตรดิตถ์

รางวัล/มาตรฐานที่ได้รับ

2547 ผลิตภัณฑ์ OTOP ระดับ 5 ดาว

2552 ตรานกยูงพระราชทาน สีทอง

2553 ผลิตภัณฑ์ OTOP ระดับ 5 ดาว

2555 ตราสัญลักษณ์ตัว G มาตรฐาน

สินค้าที่เป็นมิตรกับสิ่งแวดล้อม

กระทรวงทรัพยากรธรรมชาติและ
สิ่งแวดล้อม

แหล่งข้อมูล: สำนักงานพัฒนาชุมชนจังหวัด



ผ้าชิ้นตีนอกลายหงษ์เขียงแสน



ผ้าชิ้นตีนอก



รายละเอียดผลงาน



เยาวภา พิมพ์โพธิ์

ข้อมูลส่วนตัว

วัน เดือน ปีเกิด: 23 เมษายน 2500

ที่อยู่: 96 หมู่ 7 ต.ชัยชุมพล อ.ลับแล

จ.อุตรดิตถ์ 53130

โทรศัพท์มือถือ: 089 907 3444



ผ้าชิ้นตีนอก



ผ้าชิ้นตีนอก



ผ้าชิ้นตีนอก

ประวัติการศึกษา

2513 ประถมศึกษา ร.ร.เทศบาล

ศรีพนมมาศ

ประวัติการเรียนรู้ด้านผลิตภัณฑ์

2534 เรียนรู้จากนางพิน พิมพ์โพธิ์

เรื่องการทอผ้า

ประสบการณ์ทำงาน

2540 ผลิตและจำหน่ายผลิตภัณฑ์ผ้าทอ

รางวัล/มาตรฐานที่ได้รับ

2546 ผลิตภัณฑ์ OTOP ระดับ 4 ดาว

2547 ผลิตภัณฑ์ OTOP ระดับ 4 ดาว

2549 ผลิตภัณฑ์ OTOP ระดับ 5 ดาว

2553 ผลิตภัณฑ์ OTOP ระดับ 5 ดาว

แหล่งข้อมูล: สำนักงานพัฒนาชุมชนจังหวัด



รุ่งทิวา จินทร์คำ

ข้อมูลส่วนตัว

วัน เดือน ปีเกิด: 18 พฤษภาคม 2515
 ที่อยู่: 96/2 หมู่ 1 หมู่บ้านท่าโพธิ์
 ซ.23 ต.เด่นเหล็ก อ.น้ำปาด
 จ.อุตรดิตถ์ 53110
 โทรศัพท์มือถือ: 085 271 0874

ประวัติการศึกษา

2527 ประถมศึกษา รร.บ้านท่าโพธิ์

ประวัติการเรียนรู้ด้านผลิตภัณฑ์

2540 เรียนรู้จากครอบครัวและผู้รู้ในชุมชน

ประสบการณ์ทำงาน

2545 เริ่มผลิตผลงานเป็นของตนเอง

รางวัล/มาตรฐานที่ได้รับ

2552 ผลิตภัณฑ์ OTOP ระดับ 4 ดาว
 2553 ผลิตภัณฑ์ OTOP ระดับ 5 ดาว

แหล่งข้อมูล: สำนักงานพัฒนาชุมชนจังหวัด



ผ้าทอลายจระเข้เม็ด



ผ้าทอลายน้ำไหล



ผ้าทอลายดาวล้อมเดือน



ลำบอง หลวงมิ่ง

ข้อมูลส่วนตัว

วัน เดือน ปีเกิด: 23 พฤศจิกายน 2497

ที่อยู่: 96/2 หมู่ 1 หมู่บ้านท่าโพธิ์

ช.23 ต.เด่นเหล็ก อ.น้ำปาด

จ.อุตรดิตถ์ 53110

โทรศัพท์มือถือ: 085 271 0874

ประวัติการศึกษา

2510 ประถมศึกษา ร.ร.บ้านท่าโพธิ์

ประวัติการเรียนรู้ด้านผลิตภัณฑ์

2515 เรียนรู้จากนางสมรัก ตีคำ เรื่อง
การทอผ้า

ประสบการณ์ทำงาน

2520 เริ่มผลิตผลงานเป็นของตนเอง

2540 จัดตั้งกลุ่มทอผ้าบ้านท่าโพธิ์

รางวัล/มาตรฐานที่ได้รับ

2547 ผลิตภัณฑ์ OTOP ระดับ 5 ดาว

2552 ผลิตภัณฑ์ OTOP ระดับ 4 ดาว

2553 ผลิตภัณฑ์ OTOP ระดับ 5 ดาว

แหล่งข้อมูล: สำนักงานพัฒนาชุมชนจังหวัด



ผ้าทอลายโบราณ



ผ้าทอลาย



ผ้าทอลาย



หริต ฟองดา

ข้อมูลส่วนตัว

วัน เดือน ปีเกิด: 5 กรกฎาคม 2500

ที่อยู่: 70/2 หมู่ 1 หมู่บ้านท่าโพธิ์

ช.23 ต.เด่นเหล็ก อ.น้ำปาด

จ.อุตรดิตถ์ 53110

โทรศัพท์มือถือ: 085 271 0874

ประวัติการศึกษา

2512 ประถมศึกษา ร.ร.บ้านท่าโพธิ์

ประวัติการเรียนรู้ด้านผลิตภัณฑ์

2538 เรียนรู้จากนางลำยอง หลวงมั่ง
เรื่องการทอผ้า

ประสบการณ์ทำงาน

2540 สมาชิกกลุ่มทอผ้าบ้านท่าโพธิ์

รางวัล/มาตรฐานที่ได้รับ

2547 ผลิตภัณฑ์ OTOP ระดับ 5 ดาว

2552 ผลิตภัณฑ์ OTOP ระดับ 4 ดาว

2553 ผลิตภัณฑ์ OTOP ระดับ 5 ดาว

แหล่งข้อมูล: สำนักงานพัฒนาชุมชนจังหวัด



ผ้าทอลายดั้งเดิม



ผ้าทอลาย



ผ้าทอลาย



ไวยจน์ เพ็งเป็น

ข้อมูลส่วนตัว

วัน เดือน ปีเกิด: 1 ตุลาคม 2508
 ที่อยู่: 6 หมู่ 9 หมู่บ้านสระแก้ว ต.น้ำพี้
 อ.ทองแสนขัน จ.อุตรดิตถ์ 53230
 โทรศัพท์มือถือ: 087 841 2005

ประวัติการศึกษา

2535 ปริญญาตรี มหาวิทยาลัยสุโขทัย
 ธรรมาธิราช

ประวัติการเรียนรู้ด้านผลิตภัณฑ์

2542 เรียนรู้จากการศึกษาด้วยตัวเอง

ประสบการณ์ทำงาน

2542 เริ่มผลิตผลงานเป็นของตนเอง

รางวัล/มาตรฐานที่ได้รับ

2547 มาตรฐานผลิตภัณฑ์ชุมชน (มผช.)
 2552 ผลิตภัณฑ์ OTOP ระดับ 5 ดาว

แหล่งข้อมูล: www.thaitambon.com

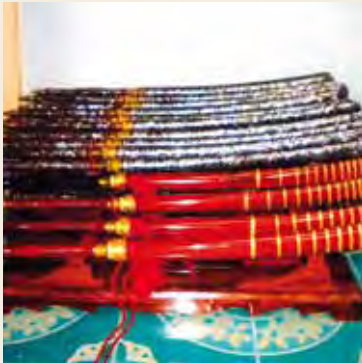

ชุดมีดดาบโบราณ

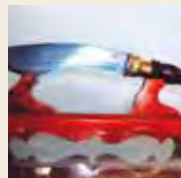
มีดโบราณลกรัก
ประดับมุก

มีดโบราณ



อรุณ เรืองรอด

ข้อมูลส่วนตัว

วัน เดือน ปีเกิด: 10 กันยายน 2507
 ที่อยู่: 268/26 หมู่ 5 ต.หนองฉาง
 อ.หนองฉาง จ.อุทัยธานี 61110
 โทรศัพท์มือถือ: 081 038 2592



กรอบรูปไม้

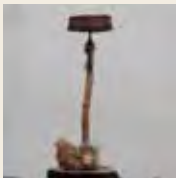

โคมไฟไม้ไผ่



โคมไฟกอไผ่

ประวัติการศึกษา

2533 ประกาศนียบัตรวิชาชีพชั้นสูง
 (ปวส.) วิทยาลัยเทคนิคชัยนาท

ประวัติการเรียนรู้ด้านผลิตภัณฑ์

2525 เรียนรู้จากการศึกษาด้วยตนเอง

ประสบการณ์ทำงาน

2544 ก่อตั้งกลุ่มโคมไฟไม้และวัสดุ
 เหลือใช้

รางวัล/มาตรฐานที่ได้รับ

- 2547 มาตรฐานผลิตภัณฑ์ชุมชน (มผช.)
- 2547 ผลิตภัณฑ์ OTOP ระดับ 2 ดาว
- 2549 ผลิตภัณฑ์ OTOP ระดับ 2 ดาว
- 2552 ผลิตภัณฑ์ OTOP ระดับ 2 ดาว
- 2553 ผลิตภัณฑ์ OTOP ระดับ 2 ดาว
- 2554 มาตรฐานการจัดการวิสาหกิจ
 ชุมชน (มจก.)

แหล่งข้อมูล: สำนักงานพัฒนาชุมชนจังหวัด



ชฎกรรศ วิเศษศรี

ข้อมูลส่วนตัว

วัน เดือน ปีเกิด: 22 สิงหาคม 2520
 ที่อยู่: 4/1 หมู่ 2 หมู่บ้านโคกหม้อ
 ต.โคกหม้อ อ.ทับทัน จ.อุทัยธานี 61120
 โทรศัพท์มือถือ: 084 811 1224



ผ้ายกเชิงอก “ปฐมพล”



ผ้าชิ้นมัดหมี่
 ทับยกคราม



ผ้าชิ้นตีนอกหมี่น้อย

ประวัติการศึกษา

2538 มัธยมปลาย ร.ร.อุทัยวิทยาคม
 2542 ปริญญาตรี คณะวิทยาศาสตร์
 สาขาเคมี มหาวิทยาลัยศรีนครินทรวิโรฒ

ประวัติการเรียนรู้ด้านผลิตภัณฑ์

2530 เรียนรู้จากบรรพบุรุษ เรื่องการทอ
 ผ้ามัดหมี่ การย้อมสีและการออกแบบ
 ผลิตภัณฑ์

ประสบการณ์ทำงาน

2549 ออกแบบผลิตภัณฑ์ให้กลุ่มสตรี
 ทอผ้าไหมลายโบราณบ้านโคกหม้อ
 2554 วิทยากรพิเศษ วิทยาลัยชุมชน
 จังหวัดอุทัยธานี

รางวัล/มาตรฐานที่ได้รับ

2552 ผู้นำหมู่บ้านดีเด่นที่ตถกกรรมดีเด่น
 มูลนิธิอนุสรณ์หม่อมงามจิตต์ บุรฉัตร
 2553 รางวัลรองชนะเลิศ โครงการ
 พัฒนาเครือข่ายองค์ความรู้ (Knowledge
 Based OTOP: KBO) ผ้ายกเชิงอกใหม่
 2553 ผลิตภัณฑ์ OTOP ระดับ 5 ดาว

แหล่งข้อมูล: สำนักงานพัฒนาชุมชนจังหวัด



กองลี่ อดณา

ข้อมูลส่วนตัว

วัน เดือน ปีเกิด: 27 มิถุนายน 2497
 ที่อยู่: 32 หมู่ 2 หมู่บ้านผาตั้ง
 ซ.ห้วยแห้ง ถ.ผาตั้ง ต.ห้วยแห้ง
 อ.บ้านไร่ จ.อุทัยธานี 61140
 โทรศัพท์มือถือ: 089 270 9683



ตุ่งฝ้ายนำชัยสิบสองราศี



หมอนลายไก่และผ้า
 คลุมเตียงลายซอฟ้า



ผ้าทอตีนอกไหม
 ลายซอนกแต่งด้วย
 ดอกกลอน้ำไหล

ประวัติการศึกษา

2546 มัธยมปลาย ศูนย์การศึกษานอก
 โรงเรียน อ.บ้านไร่

ประวัติการเรียนรู้ด้านผลิตภัณฑ์

2538 เรียนรู้จากบรรพบุรุษเรื่องการ
 ทอผ้า

ประสบการณ์ทำงาน

2540 ประธานกลุ่มผ้าทอพื้นเมืองลาย
 โบราณบ้านผาตั้ง และวิทยากรประจำ
 กลุ่มฯ ให้ความรู้เรื่องกระบวนการผลิต

รางวัล/มาตรฐานที่ได้รับ

- 2546 รางวัลชนะเลิศ การประกวด
 OTOP ประเภทผลิตภัณฑ์ผ้าทอมือ (ชุด
 เครื่องนอนผ้าฝ้าย) กรมการพัฒนาชุมชน
- 2547 ภูมิปัญญาท้องถิ่น กรมส่งเสริม
 การเกษตร
- 2548 รางวัลผลิตภัณฑ์หัตถกรรมดีเด่น
 องค์การยูเนสโก
- 2553 ผลิตภัณฑ์ OTOP ระดับ 5 ดาว

แหล่งข้อมูล: สำนักงานพัฒนาชุมชนจังหวัด



นิกิศน์ จินกร

ข้อมูลส่วนตัว

วัน เดือน ปีเกิด: 12 มกราคม 2508

ที่อยู่: 128 หมู่ 14 หมู่บ้านภูจวง

ต.ทัพหลวง อ.บ้านไร่ จ.อุทัยธานี 61140

โทรศัพท์มือถือ: 089 959 9460



ผ้าเล่าเรื่อง



ผ้าหม่นลายเอี้ยฮ่า

ผ้าคลุมไหล่ลายนาค
นอนทราย

ประวัติการศึกษา

2535 มัธยมศึกษา ศูนย์การศึกษาออก
โรงเรียน จ.อุทัยธานี

ประวัติการเรียนรู้ด้านผลิตภัณฑ์

2520 เรียนรู้จากครอบครัว และชุมชน
เรื่องการทอผ้าและศึกษาเพิ่มเติม
ด้วยตนเอง

2551 อบรมการทอผ้าจากภาพวาด จาก
ศูนย์ส่งเสริมศิลปาชีพระหว่างประเทศ
(องค์การมหาชน)

ประสบการณ์ทำงาน

2536 เริ่มงานทอผ้าของตนเอง

2547 วิทยากรการปั่นเส้นฝ้ายและ
การใช้เทคโนโลยีประยุกต์ โครงการฝ้าย
แกมไหม

2548 วิทยากรการย้อมสีจากธรรมชาติ
โครงการฝ้ายแกมไหม

รางวัล/มาตรฐานที่ได้รับ

2547 รางวัลชนะเลิศ งานสหกรณ์ผ้าเล่า
เรื่อง จ.อุทัยธานี

2549 มาตรฐานผลิตภัณฑ์ชุมชน (มผช.)

2549 สินค้ามาตรฐานสหกรณ์ (สมส.)

2553 มาตรฐานผลิตภัณฑ์ชุมชน (มผช.)

แหล่งข้อมูล: สำนักงานพัฒนาชุมชนจังหวัด



ศรีนิน จันทรักษ์

ข้อมูลส่วนตัว

วัน เดือน ปีเกิด: 9 สิงหาคม 2502

ที่อยู่: 73 หมู่ 1 หมู่บ้านบ้านบึง

ช.เทศบาล 6 ต.บ้านบึง อ.บ้านไร่

จ.อุทัยธานี 61140

โทรศัพท์มือถือ: 081 284 1812



ผ้าไหมคลุมไหล่



ผ้าฝ้ายคลุมไหล่

ผ้าชิ้นโบราณ
(ผ้าไหม)

ประวัติการศึกษา

2545 มัธยมศึกษา ศูนย์การศึกษานอก
โรงเรียน จ.อุทัยธานี

2548 ประกาศนียบัตรวิชาชีพชั้นสูง
(ปวส.) สาขาวิชาการปกครองท้องถิ่น
วิทยาลัยชุมชนอุทัยธานี

2552 ปริญญาตรี สาขาวิชาการพัฒนา
ชุมชน คณะมนุษยศาสตร์และสังคมศาสตร์
มหาวิทยาลัยราชภัฏนครสวรรค์

ประวัติการเรียนรู้ด้านผลิตภัณฑ์

2530 เรียนรู้จากบรรพบุรุษ เรื่องการ
ทอผ้า

ประสบการณ์ทำงาน

2530 เริ่มผลิตผลงานเป็นของตนเอง

2536 ประธานกลุ่มทอผ้าบ้านบึง

รางวัล/มาตรฐานที่ได้รับ

2545 รางวัลที่ 1 การประกวดศิลปาชีพ
ประเภทผ้าฝ้ายทอพื้นเมือง งานศิลปาชีพ
บางไทร ครั้งที่ 11 ศูนย์ศิลปาชีพบางไทร

2546 ผลิตภัณฑ์ OTOP ระดับ 5 ดาว
ผ้าคลุมไหล่ลายเอื้ออันฝ้าย

2546 ผลิตภัณฑ์ OTOP ระดับ 4 ดาว
ผ้าขาวม้า (ตาเล็ก)

2546 ผลิตภัณฑ์ OTOP ระดับ 4 ดาว
ผ้ารองจาน (ลายขอระฆัง)

2547 ผลิตภัณฑ์ OTOP ระดับ 5 ดาว
ผ้าฝ้ายอกไหม

2549 ผลิตภัณฑ์ OTOP ระดับ 5 ดาว
ผ้าชิ้นโบราณมัดหมี่ตายาวต่อตีนจบ

2551 มาตรฐานผลิตภัณฑ์ชุมชน (มผช.)

2553 ผลิตภัณฑ์ OTOP 5 ดาว

ผ้าชิ้นลายอกโบราณ



วรสปรียา ดวงจิต

ข้อมูลส่วนตัว

วัน เดือน ปีเกิด: 13 เมษายน 2515
 ที่อยู่: 22 หมู่ 5 ต.สะแกกรัง อ.เมือง
 จ.อุทัยธานี 61000
 โทรศัพท์: 056 980 637
 โทรศัพท์มือถือ: 081 886 6413



มีดทรงเปลวไฟนก

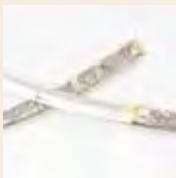

มีดขามุไรลายเสือ



หัวเข็มขัดมังกร

ประวัติการศึกษา

2534 มัธยมปลาย ศูนย์ศึกษานอก
 โรงเรียน จ.อุทัยธานี

ประวัติการเรียนรู้ด้านผลิตภัณฑ์

2548 เรียนรู้จากสามี นายมานิช จีน
 หยอง (เปี้ยก โบวี) เรื่องการออกแบบ
 ผลิตภัณฑ์ การผลิต การตรวจสอบ
 คุณภาพชิ้นงาน และการตลาด

ประสบการณ์ทำงาน

2548 ประธานกลุ่มเหล็กกล้าบ้านบางกุ่ม

รางวัล/มาตรฐานที่ได้รับ

2553 มาตรฐานผลิตภัณฑ์ชุมชน (มผช.)
 2553 ผลิตภัณฑ์ OTOP ระดับ 4 ดาว

แหล่งข้อมูล: สำนักงานพัฒนาชุมชนจังหวัด



วิรัตน์ บัวสำลี

ข้อมูลส่วนตัว

วัน เดือน ปีเกิด: 11 ตุลาคม 2494
 ที่อยู่: 50/4 ถ.รักการดี ต.อุทัยใหม่
 อ.เมือง จ.อุทัยธานี 61000
 โทรศัพท์มือถือ: 081 888 1410,
 086 212 6904



หัวเข็มขัดงาช้าง มีมิดพับแกะม้งกรเต็มตัว



มีดพับเหล็กด้ามสั๊กส์
 ด้ามงาช้าง



มีดโบว์เหล็ก
 ด้ามสั๊กส์ ด้ามเขา
 กวาง

ประวัติการศึกษา

2504 ประถมศึกษา ร.ร.วัดหลวง
 ราชวาสน

ประวัติการเรียนรู้ด้านผลิตภัณฑ์

2524 เรียนรู้การทำเครื่องโลหะด้วย
 ตนเอง

ประสบการณ์ทำงาน

2546 ประธานกลุ่มผลิตภัณฑ์เหล็กกล้า
 2554 ร่วมรายการโทรทัศน์ โฉยบางจาก
 2554 ได้รับเชิญเข้าร่วมกลุ่มศิลปินและ
 ช่างหัตถศิลป์ นำโดยศิลปินอาวุโส
 อาจารย์ถวัลย์ ดัชนี

รางวัล/มาตรฐานที่ได้รับ

2546 ผลิตภัณฑ์ OTOP ระดับ 4 ดาว
 2553 ผลิตภัณฑ์ OTOP ระดับ 4 ดาว

แหล่งข้อมูล: สำนักงานพัฒนาชุมชนจังหวัด



สุพิศ บุตร์ดี

ข้อมูลส่วนตัว

วัน เดือน ปีเกิด: 1 มกราคม 2502
 ที่อยู่: 34 หมู่ 6 ต.ทุ่งโพ
 อ.หนองฉาง จ.อุทัยธานี 61110
 โทรศัพท์มือถือ: 083 117 6586



ชุดกำไลและแหวนเงินเรียบ

ชุดเครื่องประดับหิน
และพลอย
ลายเงินลงดำชุดซิลเวอร์อวย:
แหวน กำไล
และต่างหู

ประวัติการศึกษา

2512 ประถมศึกษาปีที่ 4 ร.ร.บ้านน้ำพุ

ประวัติการเรียนรู้ด้านผลิตภัณฑ์

2531 เรียนรู้จากพี่ชาย นายอาสา บุตร์ดี
 เรื่องการทำสร้อยข้อมือแบบสปริง

ประสบการณ์ทำงาน

2549 ผลิตและจำหน่ายผลิตภัณฑ์เครื่อง
 ประดับเงิน

รางวัล/มาตรฐานที่ได้รับ

2544 ผลิตภัณฑ์ OTOP ระดับ 4 ดาว
 2554 ครูช่างศิลปหัตถกรรม ศูนย์
 ส่งเสริมศิลปาชีพระหว่างประเทศ
 (องค์การมหาชน)

แหล่งข้อมูล: สำนักงานพัฒนาชุมชนจังหวัด



สุมาลี ทิมแท้

ข้อมูลส่วนตัว

วัน เดือน ปีเกิด: 21 มีนาคม 2487
 ที่อยู่: 1/4 ถ.รักการดี
 ต.อุทัยใหม่ อ.เมืองอุทัยธานี
 จ.อุทัยธานี 61000
 โทรศัพท์: 056 503 086
 โทรศัพท์มือถือ: 089 707 0988

ประวัติการศึกษา

2504 มัธยมปลาย ร.ร.อุทัยใหม่

ประวัติการเรียนรู้ด้านผลิตภัณฑ์

2530 เรียนรู้จากคุณไพโรจน์ ทิมแท้
 สามี่ เรื่องการทำมีดโบว์

ประสบการณ์ทำงาน

2530 เริ่มผลิตผลงานเป็นของตนเองและ
 ดำเนินธุรกิจร่วมกับสามี่ เพื่อผลิตและ
 จำหน่ายมีดเหล็กโบว์

รางวัล/มาตรฐานที่ได้รับ

-

แหล่งข้อมูล: สำนักงานพัฒนาชุมชนจังหวัด



มีดเหล็กโบว์



กริช



มีดเหล็กโบว์



ก้าน ใจฉลาด

ข้อมูลส่วนตัว

วัน เดือน ปีเกิด: 26 ตุลาคม 2510
 ที่อยู่: 44 หมู่ 8 ต.เมืองกาจ
 อ.บ้านไร่ จ.อุทัยธานี 61180
 โทรศัพท์มือถือ: 089 8017795

ประวัติการศึกษา

2520 ประถมศึกษาปีที่ 4 ร.ร.เมือง
 กาจ อ.บ้านไร่ จ.อุทัยธานี

ประวัติการเรียนรู้ด้านผลิตภัณฑ์

2530 เรียนรู้เรื่องกลองหนังจากการ
 ศึกษาด้วยตนเอง

ประสบการณ์ทำงาน

2530 เริ่มผลิตผลงานกลองหนังเป็นของ
 ตนเอง
 2541 ทดลองทำกลองยาวจิว เพื่อผลิต
 เป็นของที่ระลึก

รางวัล/มาตรฐานที่ได้รับ

-

แหล่งข้อมูล: สำนักงานอุตสาหกรรมจังหวัด



กลองหนัง



กลองยาวจิวที่ระลึก



ขณะทำกลอง

บันทึก

Handwriting practice lines consisting of 20 horizontal dotted lines.

บันทึก

Handwriting practice lines consisting of 20 horizontal dotted lines.

ทะเบียน
ช่าง
หัตถศิลป์ไทย